

Når flyttebilen kører

flytteanalyse



Bevægelserne, der binder os sammen

Der bor i alt 1,2 mio. mennesker i Syddanmark. Et flertal bestående af 673.000 personer bor i de 30 byer, som er med i projektet Syddanske byer – byanalyser.dk

Byerne danner rammen om syddanskernes liv. Deres funktioner og tilbud gør dem til naturlige mødesteder og centrum for aktiviteter. Derfor har byernes udvikling betydning

både for dem, der bor i dem, og dem der besøger dem eller bruger dem.

I denne analyse, der er en del af det samlede projekt: Syddanske byer - byanalyser.dk kortlægges flytninger til og fra de 30 byer.

Indhold

	Side
Flyttemønstre i Syddanmark	3
Så meget flytter syddanskerne	4
Lokale magneter	6
Nationale magneter.....	8
Byer med tiltrækningskraft	10
Byer med fraflytning	12
Veluddannede til byerne?	16
Uddannelsesgevinster ved flytning	18
Kampen om de attraktive tilflyttere	20
Fra én bolig til en anden	22
Flyttemønstre for byen.....	24 – 83



-- / **Udgivelse:**
Region Syddanmark
Strategi & Analyse
Damhaven 12, 7100 Vejle

-- / **Foto:**
Hylidager Fotografi
Colourbox

-- / **Udgivelse:**
Februar 2019

Flyttemønstre i Syddanmark

Nogle mennesker bor i det samme hus stort set hele deres liv. Andre flytter ofte – efter studier, job, kærlighed eller simpelthen fordi, de gerne vil prøve noget nyt. Henover et år bliver det til mange tusinde flytninger i Syddanmark – både indenfor de enkelte byer, mellem byer og opland og på tværs af kommunegrænser.

I denne publikation ser vi nærmere på mønstrene i flytningerne til og fra de 30 syddanske byer. Publikationen viser, at der er en stor flytteaktivitet både til og fra alle de 30 byer – men også at der er stor forskel på, hvem og hvor mange tilflyttere man tiltrækker.

Hver by har sin egen nuance i fortællingen om flytninger i Syddanmark. Studiebyer som Odense tiltrækker et stort antal unge til byen, men har også mange fraflyttere efter endt uddannelse. Andre byer tiltrækker mange tilflyttere – ofte lidt ældre – fra resten af kommunen, måske fordi man kan tilbyde adgang til service i byerne. Og endelig er der byer, der er karakteriseret ved at tiltrække mange familier, der gerne vil bosætte sig i byen.

I publikation vil vi præsentere analyser både af flyttemønstre på tværs af byer i Syddanmark samt præsentere data og viden om de 30 enkelte byer.

God læselyst!

Så meget flytter syddanskerne

Flytteaktiviteten i Syddanmark er høj og bestemmes af alder og hvilken fase, man er i livet

Syddanskerne er flittige til at pakke flyttebilen. I årene 2012–2017 er der i alt registreret 336.000 flytninger til en af de 30 byer.

56 pct. af flytningerne til byerne sker på tværs af kommunegrænser, mens 28 pct. af tilflytterne kommer fra andre dele af kommunen. 16 pct. er indvandring fra udlandet.

I den 6-årige periode vil der være nogle syddanskere, der flytter en enkelt gang, og nogle der flytter flere gange. Langt de fleste bliver boende i deres by i hele perioden.

Flytninger er i høj grad noget, der er koncentreret i bestemte faser af livet. Unge, der flytter hjemmefra for at tage uddannelse i en anden by, fylder rigtig meget i flyttestatistikken. Den høje flytteaktivitet bliver ved i 10-15 år, hvor mange etablerer sig på arbejds- og boligmarkedet i nye byer. Ser man på flytteaktiviteten for børn, fremgår det ligeledes, at de typisk flytter med deres forældre til nye byer før skolealderen.

Efter 50 års alderen er der relativt få flytninger – men denne aldersgruppe er i kraftig vækst og må derfor forventes at stå for en større del af flytningerne fremover.

Flytning fordelt på alder 2012-2017

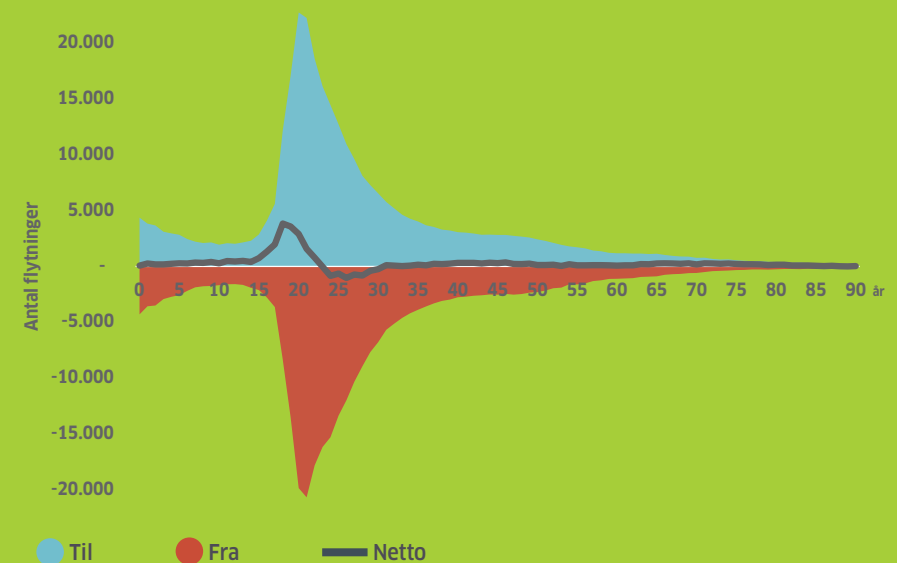

Figuren viser antal til- og fraflyttere i byerne fordelt på alder. Nettotilflytning er vist som en kurve. Antallet er opgjort som årligt gennemsnit i årene 2012-2017. Både flytninger til og fra øvrig kommune, andre kommuner og ind- og udvandring er medregnet.

Kilde: Region Syddanmark, CPR og LIFA

Tilflytning 2012-2017

94.600

...er flyttet fra andre steder i samme kommune

**187.700**

...er flyttet fra andre kommuner

53.600

...er flyttet fra andre lande

Fraflytning 2012-2017

89.900

...er flyttet til andre steder i samme kommune

**186.500**

...er flyttet til andre kommuner

32.700

...er flyttet til andre lande

Stigende til- og fraflytning

Vækst i tilflytning, 2012-2017

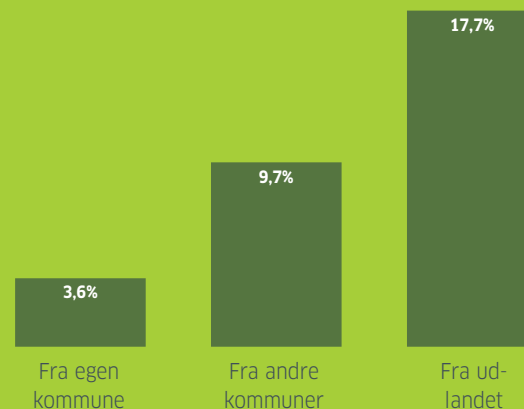

Vækst i fraflytning, 2012-2017

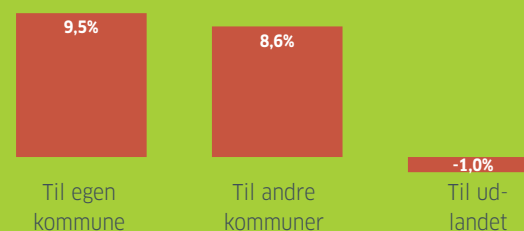

Figuren viser udvikling i antal årlige til- og fraflytninger fra 2012 til 2017.

Kilde: Region Syddanmark, CPR og LIFA

Lokale magneter

19 af de 30 byer kan betegnes som lokale magneter, der tiltrækker borgere fra egen kommune, men samtidig har en nettoaflytning til andre kommuner. Der er tale om en stor variation i bystørrelser og bytyper.

De lokale magneter er byer, der tiltrækker tilflyttere fra resten af kommunen, men har en nettoaflytning i forhold til andre kommuner.

De lokale magneter er sammensat af forskellige byer. Det er mellemstore byer som Sønderborg, Haderslev og Aabenraa-Rødekro og mindre købstæder med en historisk bykerne og en idyllisk placering ved vandet - fx Assens og Kerteminde.

Det er også byer som Varde og Tønder, der har et stort geografisk opland, og det er mindre byer i nærheden af større byer (fx Otterup, Vojens og Bramming).

De lokale magneter har en befolkning, der er lidt ældre end gennemsnittet for alle 30

byer. I de 19 byer i gruppen er 25,1 pct. af indbyggerne over 64 år - mod 19,2 pct. i de 11 øvrige byer.

På tværs af de 19 byer er der en nettotilflytning fra egen kommune i de fleste alderskategorier bortset fra de 25-35 årige.

Flytteunderskuddet i forhold til andre kommuner er koncentreret til aldersgruppen 17-24 år.

Tilflytterne er i gennemsnit 31 år, hvor fraflytterne er yngre - i gennemsnit 29 år. Det afspejler, at fraflyttere i et vist omfang flytter for at tage uddannelser i andre byer.

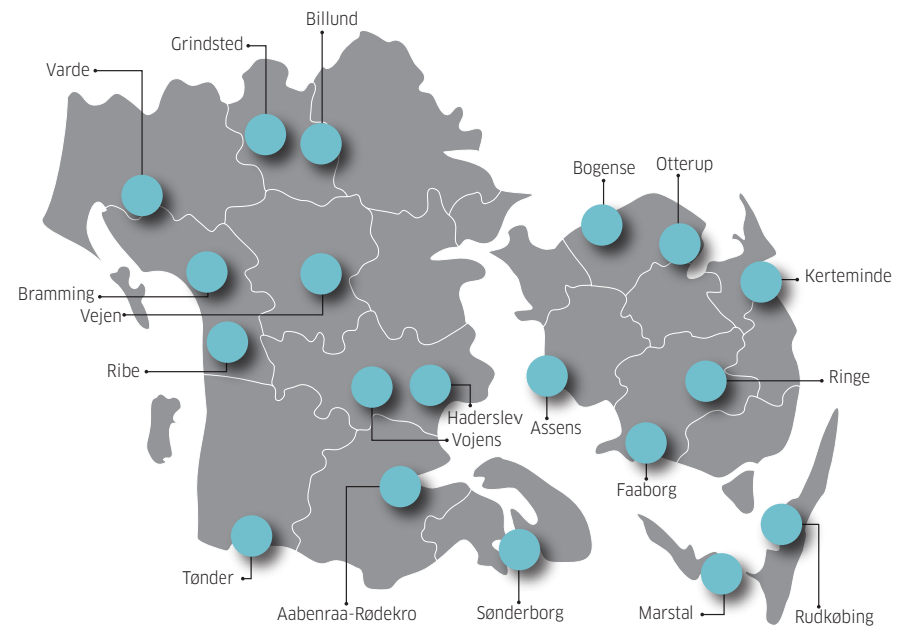

Kilde: Region Syddanmark, Danmarks Statistik, CPR, Lifa og CRT (SAM-K)

	Nettotilflytning 2012-2017		Gennemsnitsalder		Andel 25-64 årige med erhvervskompetencegivende uddannelse	
	Fra andre kommuner	Fra egen kommune	Tilflyttere	Fraflyttere	Tilflyttere	Fraflyttere
Assens	-4,6%	6,6%	31,9	29,5	59,6%	52,0%
Billund	-4,5%	0,4%	28,8	29,0	76,6%	72,9%
Bogense	-1,0%	10,6%	35,3	30,3	66,4%	65,0%
Bramming	-3,3%	3,3%	29,5	28,0	68,1%	61,0%
Faaborg	-6,3%	7,0%	33,7	31,3	65,8%	61,4%
Grindsted	-4,2%	2,2%	27,3	27,9	64,1%	62,2%
Haderslev	-2,7%	2,7%	28,7	28,1	64,2%	66,4%
Kerteminde	-1,6%	4,6%	35,2	32,0	70,0%	67,6%
Marstal	-5,5%	4,5%	30,9	29,3	74,4%	82,4%
Otterup	-1,5%	8,3%	33,2	28,8	65,5%	72,0%
Ribe	-1,6%	0,5%	31,3	27,7	70,8%	63,3%
Ringe	-1,6%	9,2%	30,3	28,8	68,0%	65,7%
Rudkøbing	-3,4%	5,9%	34,9	31,6	62,4%	62,9%
Sønderborg	-3,4%	1,9%	27,7	27,6	73,5%	72,4%
Tønder	-7,1%	6,4%	28,7	28,1	63,8%	60,0%
Varde	-1,9%	5,4%	29,8	28,6	67,0%	64,3%
Vejen	-4,6%	5,4%	29,7	27,4	68,0%	67,7%
Vojens	-2,6%	2,4%	30,3	29,3	61,2%	60,6%
Aabenraa-Rødekro	-2,7%	3,3%	28,9	28,4	64,7%	68,4%

Tabellen viser nettotilflytning 2012-2017, gennemsnitsalder for tilflyttere og fraflyttere 2012-2017 og andel med erhvervskompetencegivende uddannelse 2017.

Kilde: Region Syddanmark, Danmarks Statistik, CPR, Lifa og CRT (SAM-K)

Nationale magneter

Odense, Kolding, Vejle, Fredericia og Munkebo trækker indbyggere fra andre kommuner, men leverer selv borgere til andre steder i kommunen.

De nationale magneter er byer, der trækker tilflyttere fra hele landet til byen – men har en nettoaflytning til de øvrige kommuner. De nationale magneter omfatter byerne Odense, Kolding og Vejle, som alle har oplevet høj befolkningsvækst de senere år, samt Fredericia og den noget mindre Munkebo.

Byerne kan være en første bopæl for tilflyttere til kommunen, og nogle flytter måske senere til andre dele af kommunen, herunder forstæderne. Dermed virker byerne som vækstlokomotiver for hele kommunen.

Nettotilflytningen fra andre kommuner tegner sig forskelligt, når man ser på alder. Odense er en udpræget studieby med en betydelig nettotilflytning af 17-24 årige. Derefter forlader mange byen, hvilket afspejles i en større nettoaflytning af 25-35 årige til andre kommuner, men også til øvrige steder i egen kommune. Dermed

er Odense en stærk magnet i forhold til et stort opland, men deler også successen med resten af Odense Kommune.

Kolding og Vejle tiltrækker lidt ældre tilflyttere, herunder en del der efter færdiggjort uddannelse etablerer sig i Trekantområdet med de største byer som et første stop. I Kolding og Vejle er der dog tilnærmelsesvist balance mellem byerne og deres oplande, således at de tiltrækker unge samt seniorer fra deres oplande, mens der er en fraflytning af børnefamilier til forstæder og opland uden for bygrænsen.

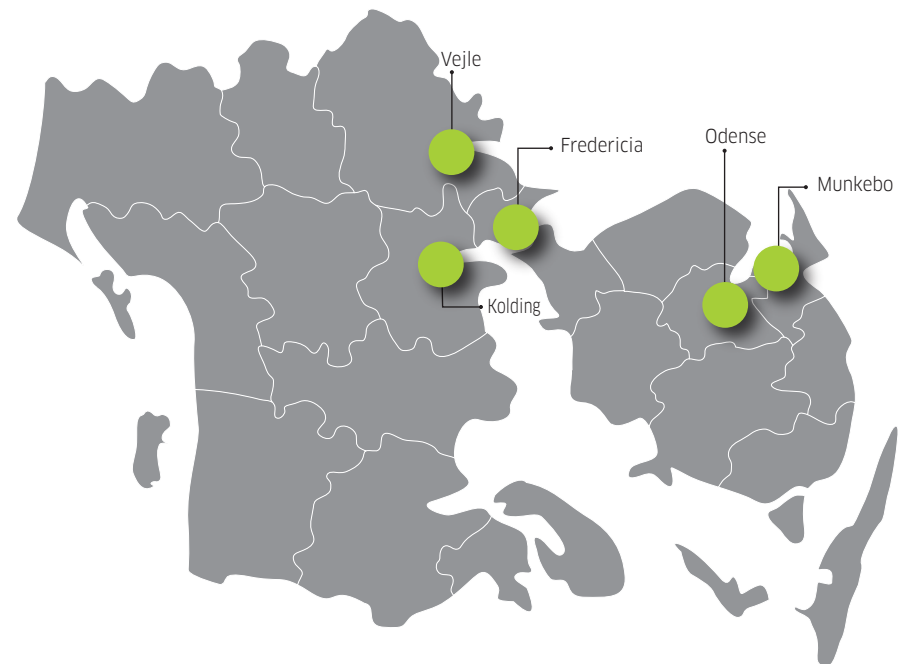

Kilde: Region Syddanmark, Danmarks Statistik, CPR, Lifa og CRT (SAM-K)

	Nettotilflytning 2012-2017		Gennemsnitsalder		Andel 25-64 årige med erhvervskompetencegivende uddannelse	
	Fra andre kommuner	Fra egen kommune	Tilflyttere	Fraflyttere	Tilflyttere	Fraflyttere
Fredericia	1,2%	0,0%	29,2	28,7	65,0%	65,9%
Kolding	1,2%	-0,4%	27,2	27,8	70,8%	73,0%
Munkebo	0,9%	-2,0%	30,4	30,5	68,6%	60,2%
Odense	2,7%	-1,6%	26,2	27,2	69,9%	76,0%
Vejle	4,5%	-0,2%	28,4	28,1	75,4%	71,6%

Tabellen viser nettotilflytning 2012-2017, gennemsnitsalder for tilflyttere og fraflyttere 2012-2017 og andel med erhvervskompetencegivende uddannelse 2017.

Kilde: Region Syddanmark, Danmarks Statistik, CPR, Lifa og CRT (SAM-K)



Byer med tiltrækningskraft

Fire byer i Syddanmark er både attraktive lokalt og tiltrækker indbyggere fra egen kommune, men har også et positivt flytteregetal ift. andre kommuner. Det er Svendborg, Nyborg, Middelfart og Børkop.

Fire byer har et positivt flytteregetal både i forhold til andre kommuner og resten af kommunen. Det er tre mellemstore byer, Svendborg, Nyborg, Middelfart og Børkop, der er den hurtigst voksende by blandt de 30 byer i perioden 2012-2017.

Byerne er altså attraktive både for tilflyttere fra resten af kommunen og for tilflyttere fra andre dele af landet.

Alle fire byer har et positivt flytteregetal for de fleste aldersgrupper, både i forhold til andre kommuner og egen kommune. Dog har alle en nettoaflytning

af de 17-24 årige, som typisk flytter til de større studiebyer.

Mellem byerne er der forskel på, hvor tyngden er i nettotilflytningen. Børkop tiltrækker især børnefamilier (25-35 år og 0-16 år), mens de tre større byer i højere grad er attraktive for unge fra samme kommune og den lidt ældre befolkning.

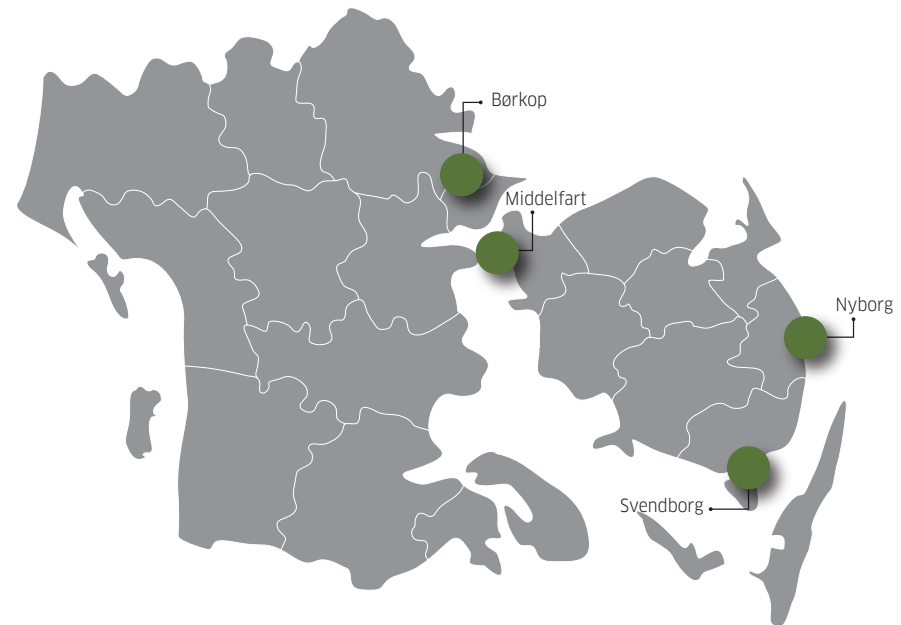

Kilde: Region Syddanmark, Danmarks Statistik, CPR, Lifa og CRT (SAM-K)

	Nettotilflytning 2012-2017		Gennemsnitsalder		Andel 25-64 årige med erhvervskompetencegivende uddannelse	
	Fra andre kommuner	Til egen kommune	Tilflyttere	Fraflyttere	Tilflyttere	Fraflyttere
Børkop	4,2%	6,0%	29,4	29,8	73,3%	66,7%
Middelfart	1,5%	2,5%	32,2	30,0	72,6%	70,0%
Nyborg	1,8%	2,3%	30,8	29,5	65,6%	64,9%
Svendborg	0,6%	1,1%	28,9	28,7	68,8%	66,4%

Tabellen viser nettotilflytning 2012-2017, gennemsnitsalder for tilflyttere og fraflyttere 2012-2017 og andel med erhvervskompetencegivende uddannelse 2017.

Kilde: Region Syddanmark, Danmarks Statistik, CPR, Lifa og CRT (SAM-K)



Byer med fraflytning

Flere flytter fra Esbjerg og Nordborg i perioden 2012 til 2017, og fraflytningen er større end tilflytningen både lokalt og i forhold til andre kommuner.

To af de 30 byer har nettofraflytning både i forhold til resten af kommunen og i forhold til resten af landet:

Esbjerg – Syddanmarks næststørste by – har et nettotab på flyttekontoen i aldersgruppen 25-35 år. Byen har dermed svært ved at tiltrække eller fastholde familier, der skal etablere sig i byen efter endt uddannelse. I Esbjerg Kommune er der stort fokus på at vinde flere tilflyttere, herunder ved at supplere med andre erhverv og brancher end off-shore.

Nordborg oplever negativt flytteregekskab for alle aldersgrupper. Både i forhold til egen kommune og til andre dele af landet.

Udover, at Esbjerg og Nordborg er placeret i kanten af Syddanmark, er begge præget af stor erhvervsmæssig afhængighed af én virksomhed eller branche. Det kan gøre det sværere at tiltrække nye indbyggere – eller fastholde indbyggere, hvis byens dominerende virksomhed/branche har en række svære år.

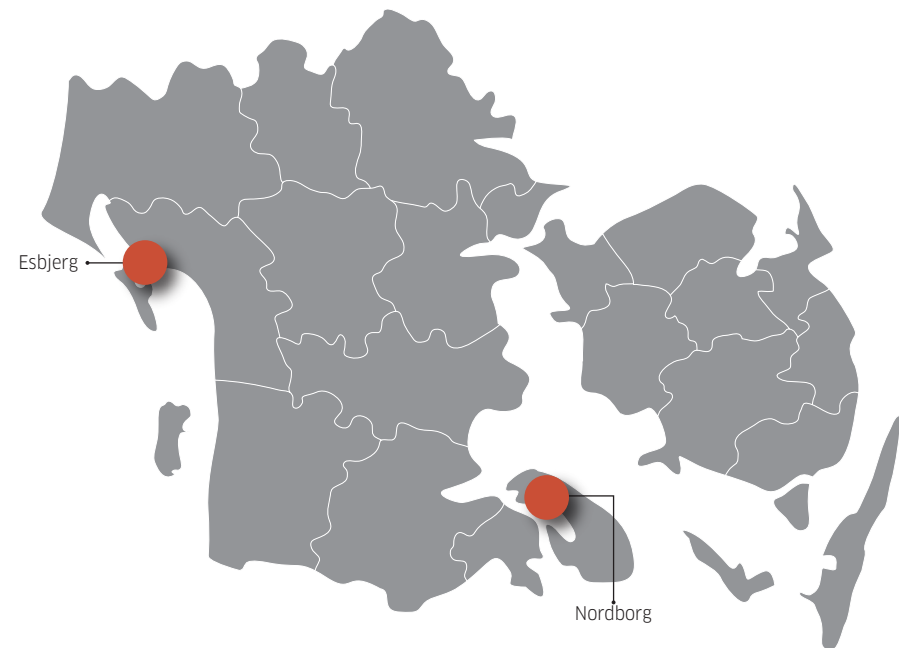

Kilde: Region Syddanmark, Danmarks Statistik, CPR, Lifa og CRT (SAM-K)

	Nettotilflytning 2012-2017		Gennemsnitsalder		Andel 25-64 årige med erhvervskompetencegivende uddannelse	
	Fra andre kommuner	Til egen kommune	Tilflyttere	Fraflyttere	Tilflyttere	Fraflyttere
Esbjerg	-1,4%	-0,7%	27,1	27,7	68,7%	68,5%
Nordborg	-3,1%	-9,0%	28,8	28,9	50,0%	52,7%

Tabellen viser nettotilflytning 2012-2017, gennemsnitsalder for tilflyttere og fraflyttere 2012-2017 og andel med erhvervskompetencegivende uddannelse 2017.

Kilde: Region Syddanmark, Danmarks Statistik, CPR, Lifa og CRT (SAM-K)



BYTYPER

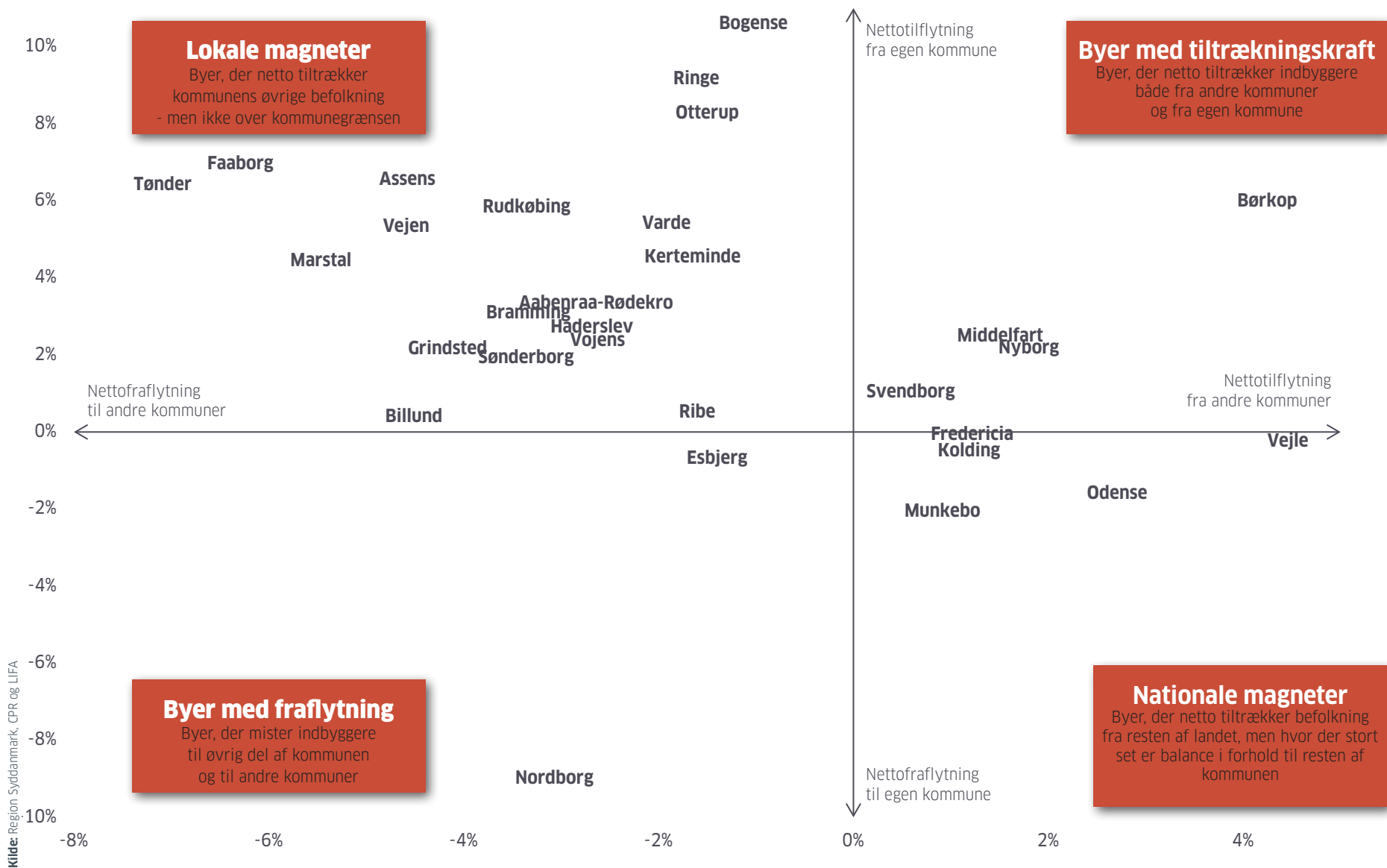

Flytninger - bytyper

	Netttilflytning egen kommune	Netttilflytning til andre kommuner	Gennemsnitsalder tilflytter	Gennemsnitsalder fraflytter
Byer med tiltræknings kraft	3,0 %	2,0 %	30,3	29,5
Nationale magneter	-0,8 %	2,1 %	28,3	28,4
Lokale magneter	4,8 %	-3,4 %	30,9	29,1
Byer med fraflytning	-4,8 %	-2,2 %	27,9	28,3

Tabellen viser netttilflytning 2012-2017, gennemsnitsalder for tilflyttere og fraflyttere 2012-2017 og andel med erhvervskompetencegivende uddannelse 2017. Netttilflytning er opgjort i pct. i forhold til indbyggertallet i 2012.

Kilde: Region Syddanmark, CPR og LIFA

Veluddannede til byerne?

Tilflytternes uddannelsesniveau varierer betydeligt fra by til by. Andelen af tilflyttere med erhvervs-kompetencegivende uddannelse strækker sig fra 50 pct. til 77 pct. Billund ligger helt i front, når det gælder tilflyttere med længerevarende uddannelse, mens Vojens og Marstal trækker mange faglærte.

Veluddannede indbyggere er et betydeligt aktiv for en by. Uanset om det er en universitetsuddannet, en faglært håndværker eller en uddannet pædagog, så er beskæftigelsesgraden højere for personer med erhvervskompetencegivende uddannelser. Det betyder også, at indbyggere med en uddannelse i gennemsnit tjener mere end ufaglærte og dermed bidrager mere til kommunekassen.

Der er stor forskel på uddannelsesniveaet hos tilflytterne i byerne. I 2016 havde Billund den største andel af tilflyttere i den erhvervsaktive alder med erhvervskompetencegivende uddannelse.

Under en fjerdedel af Billunds tilflyttere var ufaglærte, mens det samme gjaldt for halvdelen af tilflytterne i Nordborg. Billunds succes skyldes ikke mindst, at 32 pct. af tilflytterne har en længerevarende uddannelse. Det er med stor margen den højeste andel blandt de 30 byer.

Mere end 40 pct. af dem, der flyttede til Vojens og Marstal i løbet af 2017 har en erhvervsfaglig uddannelse – en attraktiv gruppe i disse år.



Uddannelsesniveau hos 25-64 årige tilflyttere

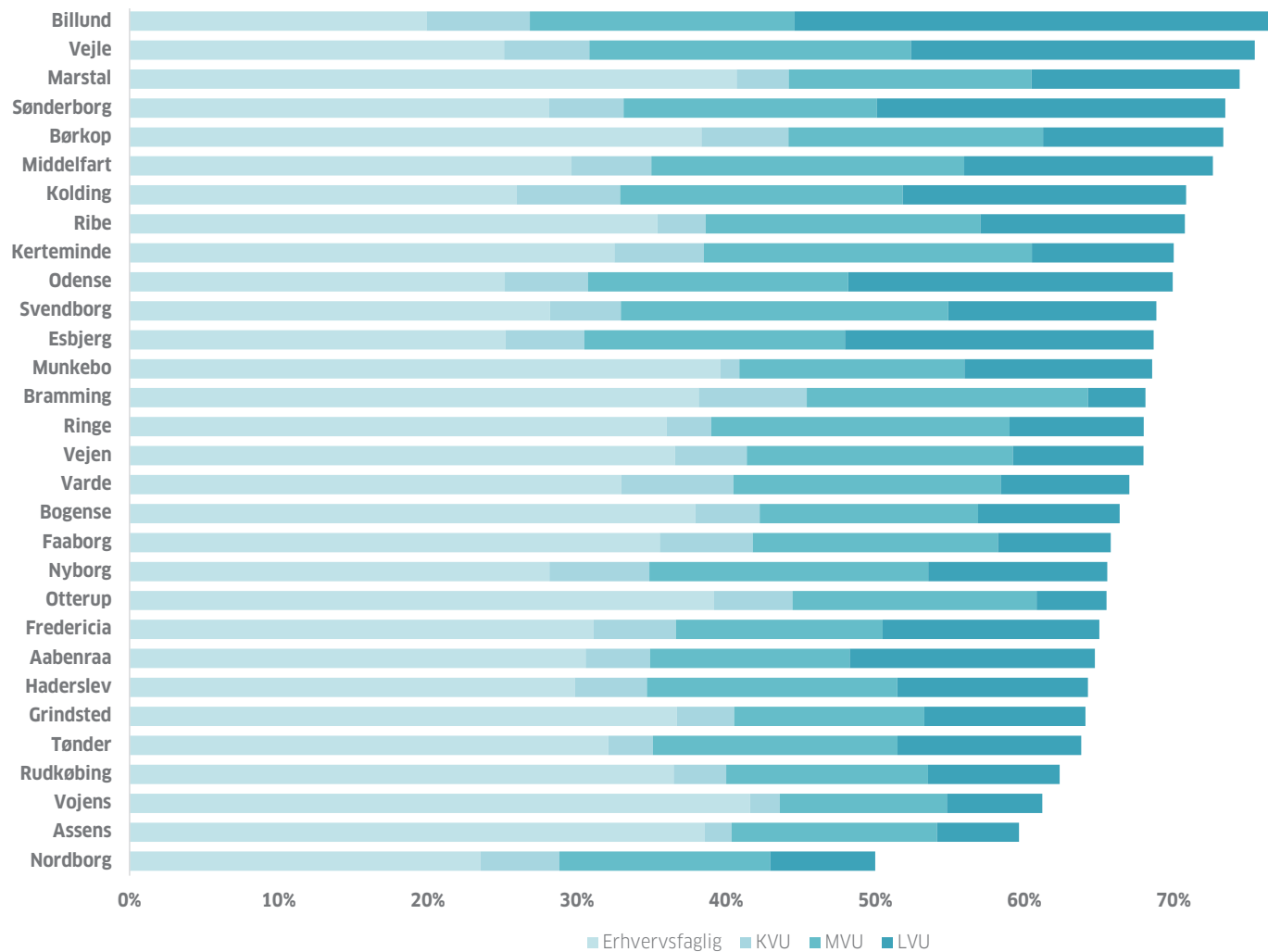

Figuren viser andelen af tilflyttere i 2016 i alderen 25-64 år, der har en erhvervskompetencegivende uddannelse. Andelen er fordelt på erhvervsfaglig, kort, mellemlang og lang videregående uddannelse.

Kilde: Region Syddanmark, Danmarks Statistik og CRT (SAM-K)

Uddannelsesgevinster ved flytning

Mange mindre byer får uddannelsesgevinst ved at tilflyttere i højere grad har en erhvervskompetencegivende uddannelse end fraflytterne har.

Skal en by have en uddannelsesgevinst ved flytning, kræver det, at tilflytterne i højere grad er veluddannede end fraflytterne.

Nogle byer vil naturligt have et uddannelsesmæssigt underskud på flyttekontoen: I en studieby som Odense giver det sig selv, at man eksporterer fraflyttere med universitetsuddannelser, mens tilflytterne har et lavere uddannelsesniveau. Omvendt vil bosætningsbyer uden egne uddannelsesinstitutioner naturligt have et plus på uddannelseskontoen, hvis man har held med at tiltrække veluddannede tilflyttere i den erhvervsaktive alder.

Figuren på næste side viser forskellen mellem andelen af 25-64 årige tilflyttere med en erhvervskompetencegivende uddannelse

og andelen af fraflyttere i samme aldersgruppe med en erhvervskompetencegivende uddannelse.

Selvom Assens har relativt mange ufaglærte tilflyttere er andelen af tilflyttere med erhvervskompetencegivende uddannelse endnu større, end andelen, der flytter ud af byen. 59,6 pct. af tilflytterne mod 52,0 pct. af fraflytterne har en erhvervskompetencegivende uddannelse, hvilket giver Assens den næsthøjeste gevinst blandt de 30 byer.

Figuren viser ikke nogle geografiske mønstre i uddannelsesgevinster ved flytning.

I 27 ud af 30 byer er uddannelsesniveaut blandt fraflyttere i alderen 25-64 år lavere end gennemsnittet for hele befolkningen.

Det viser, at ufaglærte i aldersgruppen 25-64 år flytter hyppigere fra byerne end indbyggere med mere uddannelse.

Forskel i uddannelsesniveau - tilflyttere og fraflyttere i alderen 25-64 år med erhvervskompetencegivende uddannelse

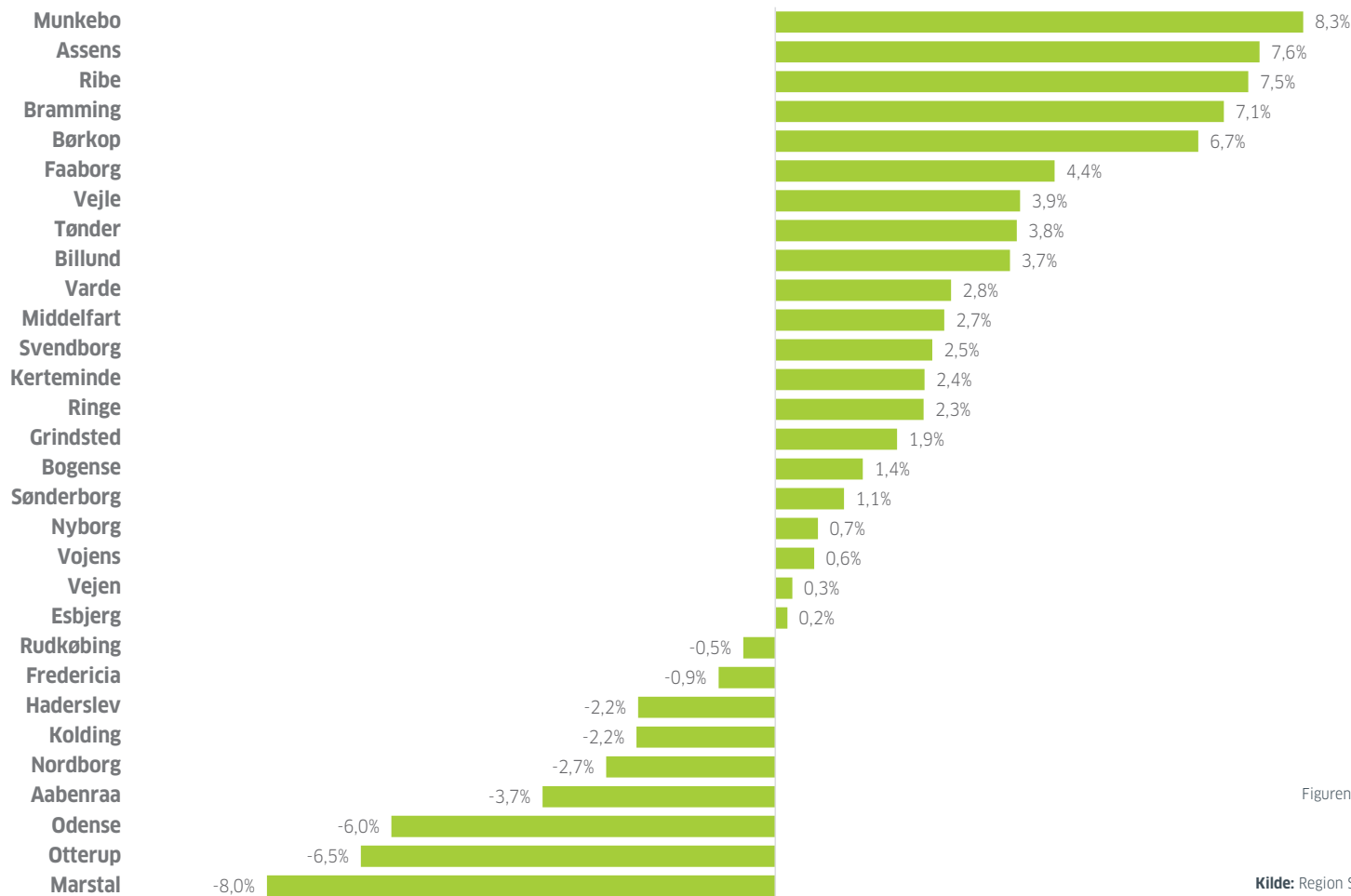

Figuren viser forskellen på andelen af tilflyttere i 2016 og andelen af fraflyttere i 2016, der har en erhvervskompetencegivende uddannelse.

Kilde: Region Syddanmark, Danmarks Statistik og CRT (SAM-K)

Kampen om de attraktive tilflyttere

Andel af tilflyttere i alderen 25-35 år, der har en erhvervskompetencegivende uddannelse

Alle byer kæmper for at tiltrække tilflyttere – gerne ressourcestærke børnefamilier, der bidrager til byens liv og aktiviteter, lægger omsætning i butikkerne, sætter børn i skolerne og betaler skatte kroner til kommunen.

For byerne er det derfor relevant at kunne tiltrække de 25-35 årige: Det er i denne fase, at mange efter endt uddannelse stifter familie og slår sig ned mere permanent. Efter denne alder falder flytteaktiviteten markant, så det er her, byerne skal slå til.

Der er ganske stor forskel på, hvor stor andel af tilflytterne i aldersgruppen, der har en erhvervskompetencegivende uddannelse. Bedst står det til i Trekantområdet, hvor 70-80 pct. af tilflytterne til Børkop, Vejle, Kolding, Billund og Middelfart har en uddannelse udover ungdomsuddannelse.

Omvendt har byer som Nordborg, Faaborg, Assens og Rudkøbing en noget lavere andel af yngre tilflyttere, der har uddannelse udover ungdomsuddannelse.

Ser man på andelen af yngre tilflyttere med lang videregående uddannelse, ligger Billund (32,7 pct.), Sønderborg (30,5 pct.) og Vejle (29,1 pct.) bedst, mens Bramming og Assens har den laveste andel yngre tilflyttere med en længerevarende uddannelse (4,8 pct. og 5,2 pct.).

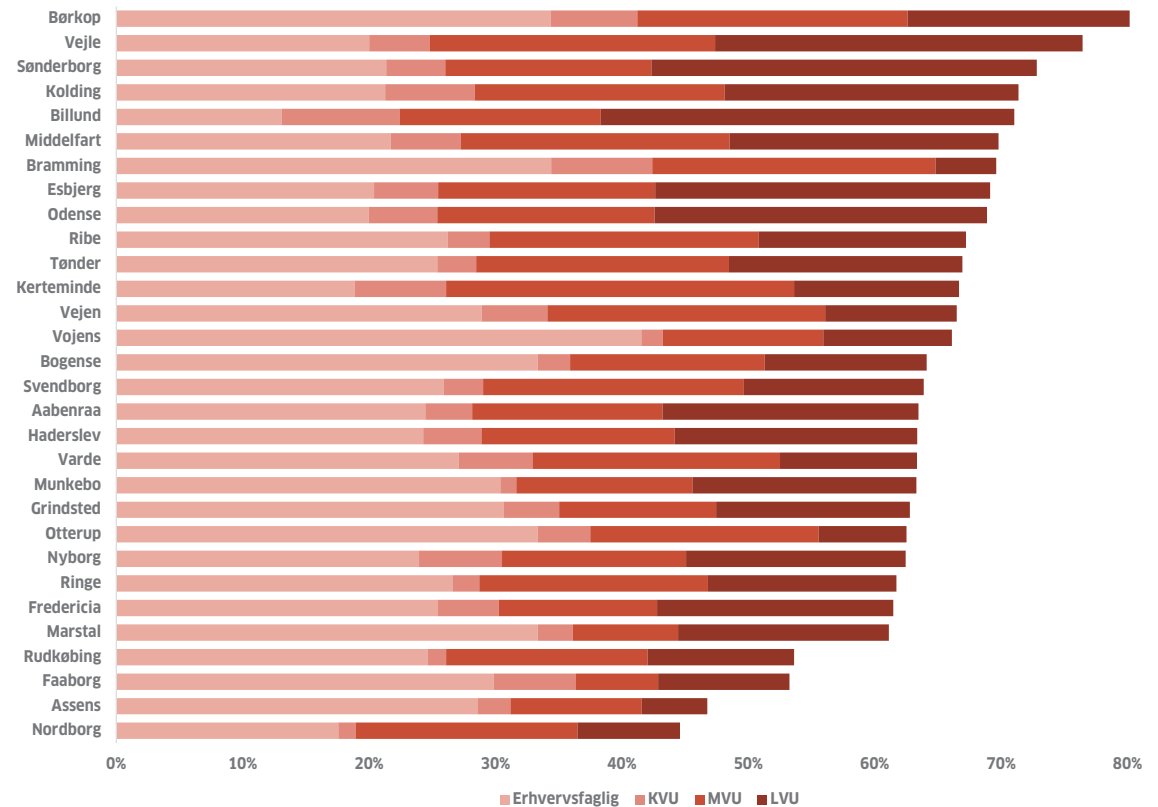

Figuren viser andel af tilflyttere i 2016 i alderen 25-35 år, der har en erhvervskompetencegivende uddannelse. Andelen er fordelt på erhvervsfaglig, kort, mellemlang og lang videregående uddannelse.

Kilde: Region Syddanmark, Danmarks Statistik og CRT (SAM-K)



Fra én bolig til en anden

Flytning afspejler ofte skift fra én livsfase til en anden, og med det følger ofte skift i boligtype.

Når unge flytter hjemmefra for at studere, flytter mange fra enfamiliehuse til etageboliger. I etableringsfasen byttes etageboligen ofte ud med et rækkehus eller parcelhus, og når familien forøges, erstattes et mindre række- eller parcelhus i mange tilfælde af et større parcelhus. I 50-60 års alderen bor der færre i boligen. Børnene er flyttet hjemmefra, huset bliver sværere at vedligeholde, og ældre flytter derfor ofte fra større til mindre.

Det er især unges flytninger og i mindre grad flytninger i "etableringsfasen", der fylder mest. Det vil derfor især være de unges præferencer, der afspejles, hvis man kigger på det boligskifte, der sker, når man vælger af flytte til de 30 byer. Dog er der forskelle alt efter hvilken type by, der er tale om.

Kortet på næste side viser forskellen på, hvordan fordelingen af boligtyperne var før og efter en tilflytning til hver af de 30 byer i årene 2012-2017.

Det overordnede mønster er, at etageboligerne (inkl. kollegier) og række-, kæde- og dobbelthusene udgør en større andel, mens parcelhusene i mindre grad indgår i

tilflytternes valg af bolig, når de bosætter sig i byerne.

I mange byer er det tydeligt, at parcelhuse skiftes ud med etageboliger. Det ses i de fleste af de større byer, hvor de unge kommer for at studere, men også i byer som Tønder og Assens er der sket et markant skifte mod etageboliger.

I flere byer, som kan betegnes som forstadsbyer – eksempelvis Børkop og Munkebo – sker der et tydeligt ryk fra etageboliger mod række-, kæde- og dobbelthuse, hvilket kan hænge sammen med, at disse byer tiltrækker mange flere i etableringsalderen. Det samme mønster ses også i Billund og Nordborg, hvor det er arbejdspladser og ikke uddannelsessteder, som trækker.

I andre byer er der sket et markant skifte fra parcelhuse mod såvel etageboliger som række-, kæde- og dobbelthusene. Det gælder i særlig grad Bogense, men det er også kendetegnende for Rudkøbing, Faaborg, Ribe og Varde.

Fra have til altan - fra mindre til større

Tilflytternes fordeling på boligtype før og efter flytning

Tegnforklaring til kortet
på næste side:

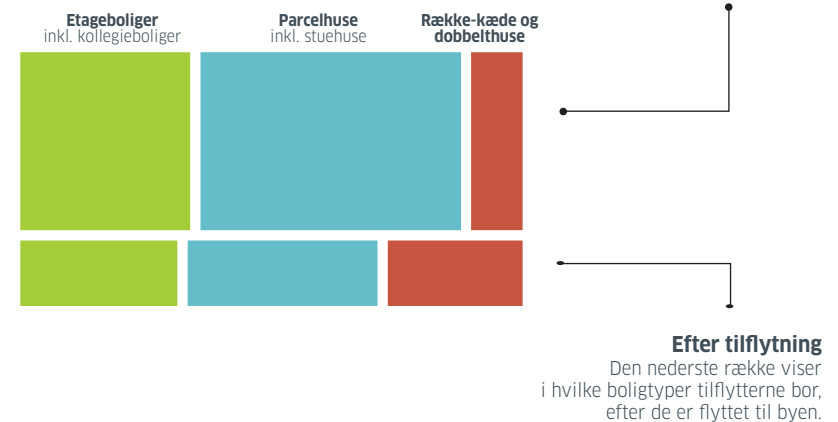

På kortet er beregningen af fordeling på boligtype hhv. før og efter tilflytning til byerne baseret på husstandsflytninger, hhv. flytter til og fra etageboliger inkl. kollegieboliger, parcelhuse inkl. stuehuse og række-, kæde- og dobbelthuse.

Kilde: Region Syddanmark og Danmarks Statistik



Vækst i indbyggertal 2012-2017: **7.474**



Samlet nettotilflytning 2012-2017: **6.502**

Hvor kommer tilflytterne fra?

- Øvrig kommune
- Andre kommuner
- Indvandring

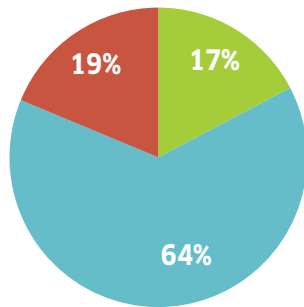

84.300

...flyttede til Odense fra den øvrige del af kommunen, fra øvrige kommuner i Danmark og fra udlandet i perioden 2012-2017

Hvor flytter fraflytterne hen?

- Øvrig kommune
- Andre kommuner
- Udvandring

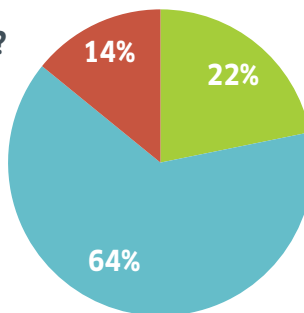

77.800

...flyttede fra Odense til den øvrige del af kommunen, til øvrige kommuner i Danmark og til udlandet i perioden 2012-2017

Flytning fordelt på alder 2012-2017

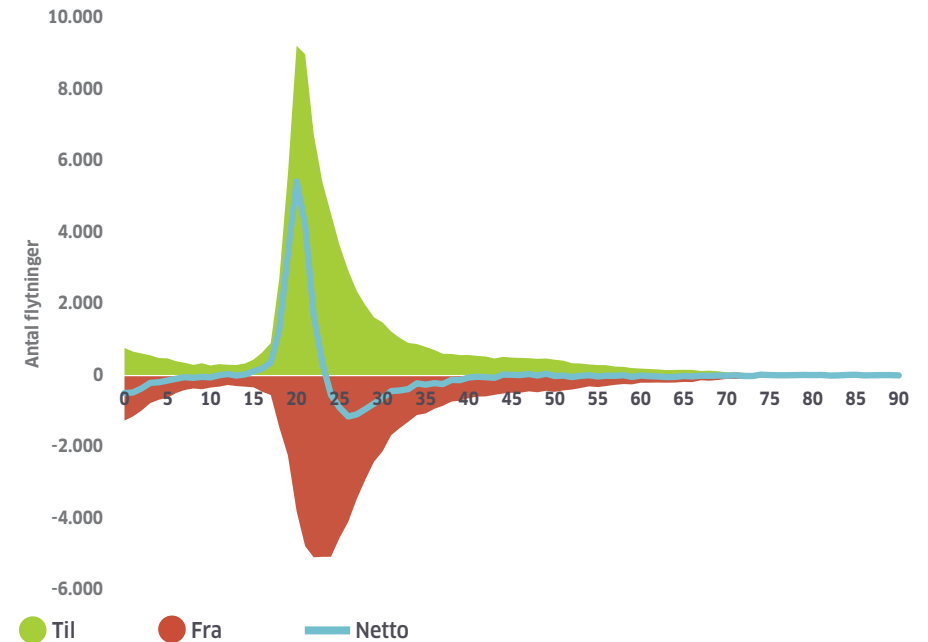

Figuren viser antal tilflyttere og fraflyttere fordelt på alder. Nettotilflytning er vist som en kurve. Antallet er opgjort som et årligt gennemsnit af det samlede antal til- og fraflyttere i årene 2012-2017. Både flytninger til og fra øvrig kommune, andre kommuner og ind- og udvandring er medregnet.

Tilflyttere fordelt på aldersgrupper 2012–2017

	2012–2017 Antal	2012–2017 pct.
0-16 år	7.633	9%
17-24 år	44.176	52%
25-35 år	18.923	22%
36-64 år	11.621	14%
+65 år	1.945	2%

Fraflyttere fordelt på aldersgrupper 2012–2017

	2012–2017 Antal	2012–2017 pct.
0-16 år	9.351	12%
17-24 år	27.998	36%
25-35 år	26.102	34%
36-64 år	12.582	16%
+65 år	1.763	2%

Tabellerne viser tilflytning og fraflytning fordelt på aldersgrupper 2012-2017. Både flytninger til og fra den øvrige del af kommunen, andre kommuner og ind- og udvandring er medregnet.

Udvikling i flytninger 2012–2017

Figuren viser udviklingen i antal flytninger til og fra Odense by fra 2012-2017. Både flytninger mellem byen og øvrige del af kommunen, andre kommuner og ind- og udvandring er medregnet.



Vækst i indbyggertal 2012-2017: **1.008**



Samlet nettotilflytning 2012-2017: **810**

Hvor kommer tilflytterne fra?

- Øvrig kommune
- Andre kommuner
- Indvandring

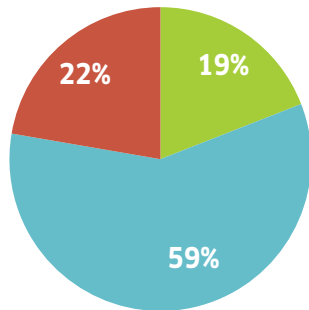

29.300

...flyttede til Esbjerg fra den øvrige del af kommunen, fra øvrige kommuner i Danmark og fra udlandet i perioden 2012-2017

Hvor flytter fraflytterne hen?

- Øvrig kommune
- Andre kommuner
- Udvandring

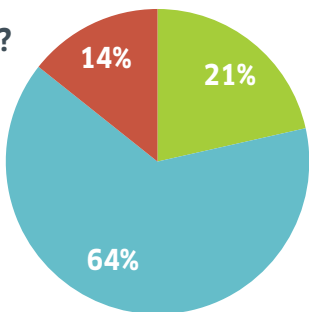

28.500

...flyttede fra Esbjerg til den øvrige del af kommunen, til øvrige kommuner i Danmark og til udlandet i perioden 2012-2017

Flytning fordelt på alder 2012-2017

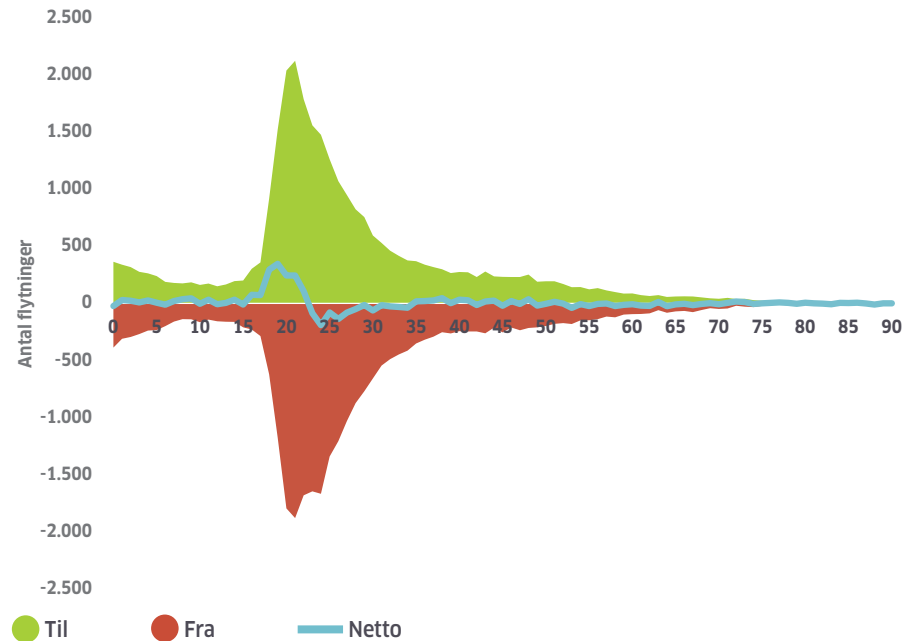

Figuren viser antal tilflyttere og fraflyttere fordelt på alder. Nettotilflytning er vist som en kurve. Antallet er opgjort som et årligt gennemsnit af det samlede antal til- og fraflyttere i årene 2012-2017. Både flytninger til og fra øvrig kommune, andre kommuner og ind- og udvandring er medregnet.

Tilflyttere fordelt på aldersgrupper 2012–2017

	2012–2017 Antal	2012–2017 pct.
0-16 år	3.871	13%
17-24 år	11.767	40%
25-35 år	7.596	26%
36-64 år	5.394	18%
+65 år	714	2%

Fraflyttere fordelt på aldersgrupper 2012–2017

	2012–2017 Antal	2012–2017 pct.
0-16 år	3.587	13%
17-24 år	10.735	38%
25-35 år	8.111	28%
36-64 år	5.367	19%
+65 år	732	3%

Tabellerne viser tilflytning og fraflytning fordelt på aldersgrupper 2012-2017. Både flytninger til og fra den øvrige del af kommunen, andre kommuner og ind- og udvandring er medregnet.

Udvikling i flytninger 2012–2017

Figuren viser udviklingen i antal flytninger til og fra Esbjerg by fra 2012-2017. Både flytninger mellem byen og øvrige del af kommunen, andre kommuner og ind- og udvandring er medregnet.

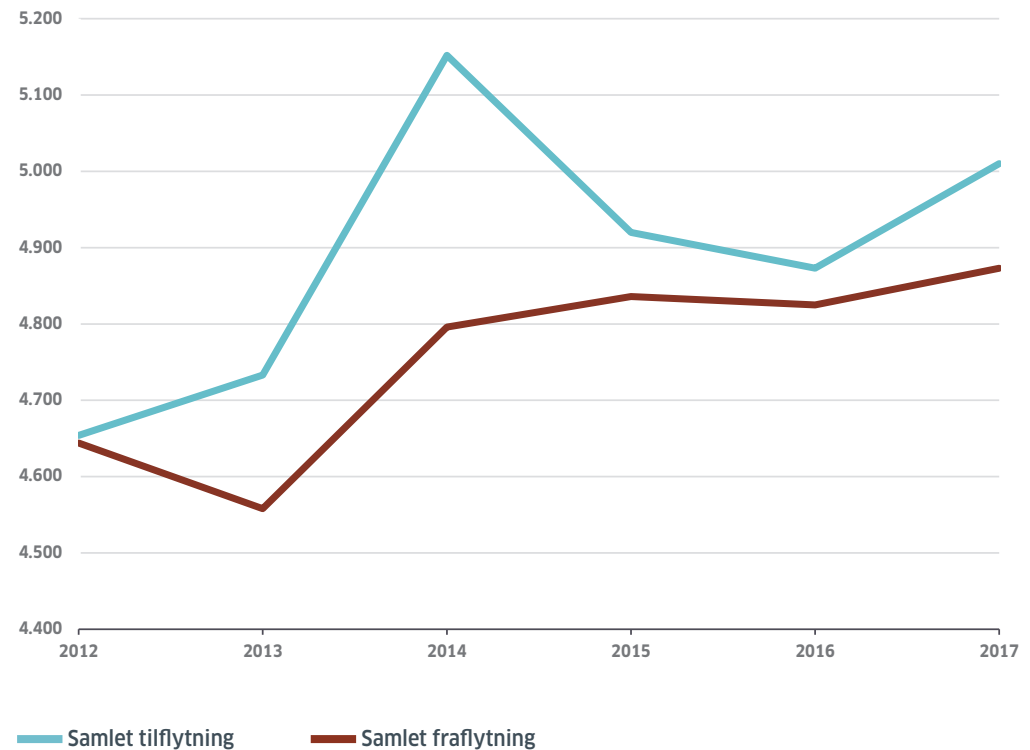

Vækst i indbyggertal 2012-2017: **2.622**



Samlet nettotilflytning 2012-2017: **2.422**

Hvor kommer tilflytterne fra?

- Øvrig kommune
- Andre kommuner
- Indvandring

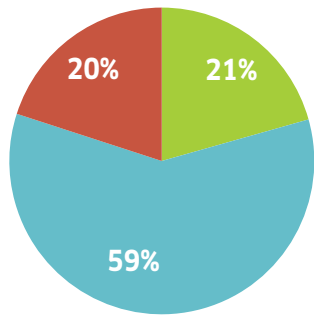

30.400

...flyttede til Kolding fra den øvrige del af kommunen, fra øvrige kommuner i Danmark og fra udlandet i perioden 2012-2017

Hvor flytter fraflytterne hen?

- Øvrig kommune
- Andre kommuner
- Udvandring

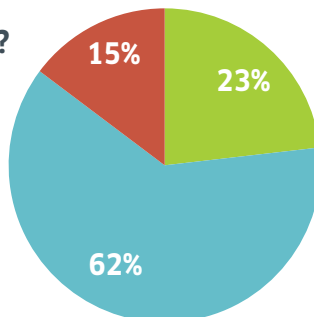

28.000

...flyttede fra Kolding til den øvrige del af kommunen, til øvrige kommuner i Danmark og til udlandet i perioden 2012-2017

Flytning fordelt på alder 2012-2017

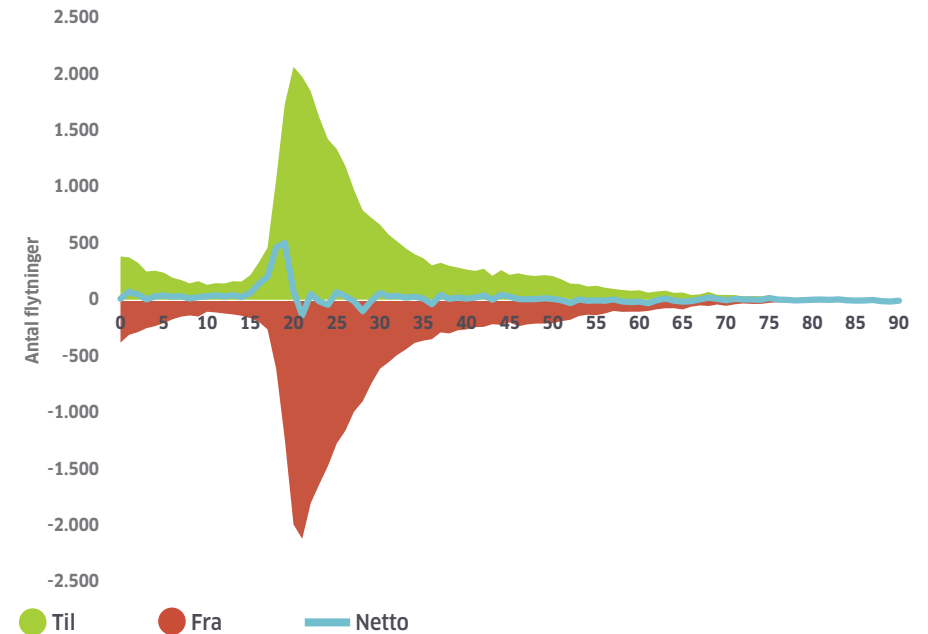

Figuren viser antal tilflyttere og fraflyttere fordelt på alder. Nettotilflytning er vist som en kurve. Antallet er opgjort som et årligt gennemsnit af det samlede antal til- og fraflyttere i årene 2012-2017. Både flytninger til og fra øvrig kommune, andre kommuner og ind- og udvandring er medregnet.

Tilflyttere fordelt på aldersgrupper 2012–2017

	2012–2017 Antal	2012–2017 pct.
0-16 år	3.907	13%
17-24 år	12.232	40%
25-35 år	8.056	26%
36-64 år	5.397	18%
+65 år	842	3%

Fraflyttere fordelt på aldersgrupper 2012–2017

	2012–2017 Antal	2012–2017 pct.
0-16 år	3.162	11%
17-24 år	11.088	40%
25-35 år	7.844	28%
36-64 år	5.177	18%
+65 år	741	3%

Tabellerne viser tilflytning og fraflytning fordelt på aldersgrupper 2012-2017. Både flytninger til og fra den øvrige del af kommunen, andre kommuner og ind- og udvandring er medregnet.

Udvikling i flytninger 2012–2017

Figuren viser udviklingen i antal flytninger til og fra Kolding by fra 2012-2017. Både flytninger mellem byen og øvrige del af kommunen, andre kommuner og ind- og udvandring er medregnet.

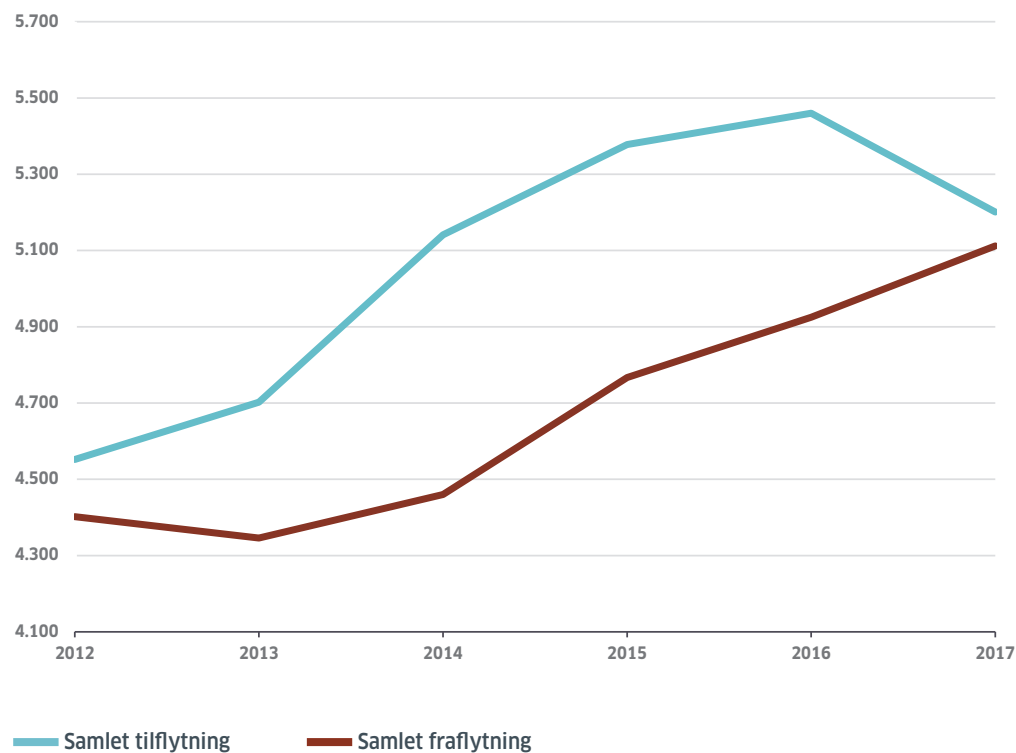

Vækst i indbyggertal 2012-2017: **3.787**



Samlet nettotilflytning 2012-2017: **4.288**

Hvor kommer tilflytterne fra?

- Øvrig kommune
- Andre kommuner
- Indvandring

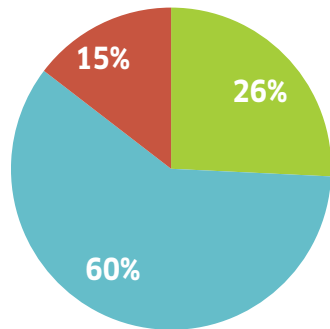

30.600

...flyttede til Vejle fra den øvrige del af kommunen, fra øvrige kommuner i Danmark og fra udlandet i perioden 2012-2017

Hvor flytter fraflytterne hen?

- Øvrig kommune
- Andre kommuner
- Udvandring

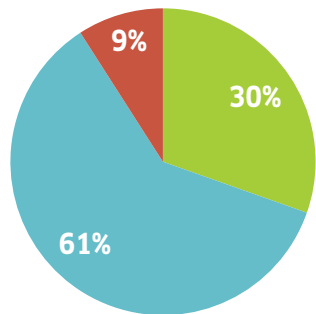

26.300

...flyttede fra Vejle til den øvrige del af kommunen, til øvrige kommuner i Danmark og til udlandet i perioden 2012-2017

Flytning fordelt på alder 2012-2017

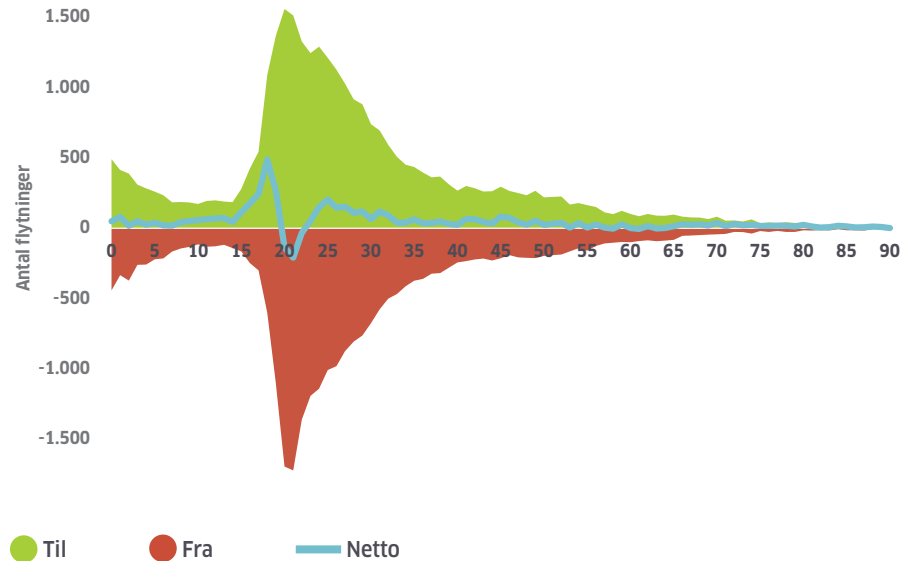

Figuren viser antal tilflyttere og fraflyttere fordelt på alder. Nettotilflytning er vist som en kurve. Antallet er opgjort som et årligt gennemsnit af det samlede antal til- og fraflyttere i årene 2012-2017. Både flytninger til og fra øvrig kommune, andre kommuner og ind- og udvandring er medregnet.

Tilflyttere fordelt på aldersgrupper 2012–2017

	2012–2017 Antal	2012–2017 pct.
0-16 år	4.580	15%
17-24 år	9.938	33%
25-35 år	8.588	28%
36-64 år	6.262	20%
+65 år	1.197	4%

Fraflyttere fordelt på aldersgrupper 2012–2017

	2012–2017 Antal	2012–2017 pct.
0-16 år	3.589	14%
17-24 år	9.114	35%
25-35 år	7.437	28%
36-64 år	5.390	21%
+65 år	747	3%

Tabellerne viser tilflytning og fraflytning fordelt på aldersgrupper 2012-2017. Både flytninger til og fra den øvrige del af kommunen, andre kommuner og ind- og udvandring er medregnet.

Udvikling i flytninger 2012–2017

Figuren viser udviklingen i antal flytninger til og fra Vejle by fra 2012-2017. Både flytninger mellem byen og øvrige del af kommunen, andre kommuner og ind- og udvandring er medregnet.

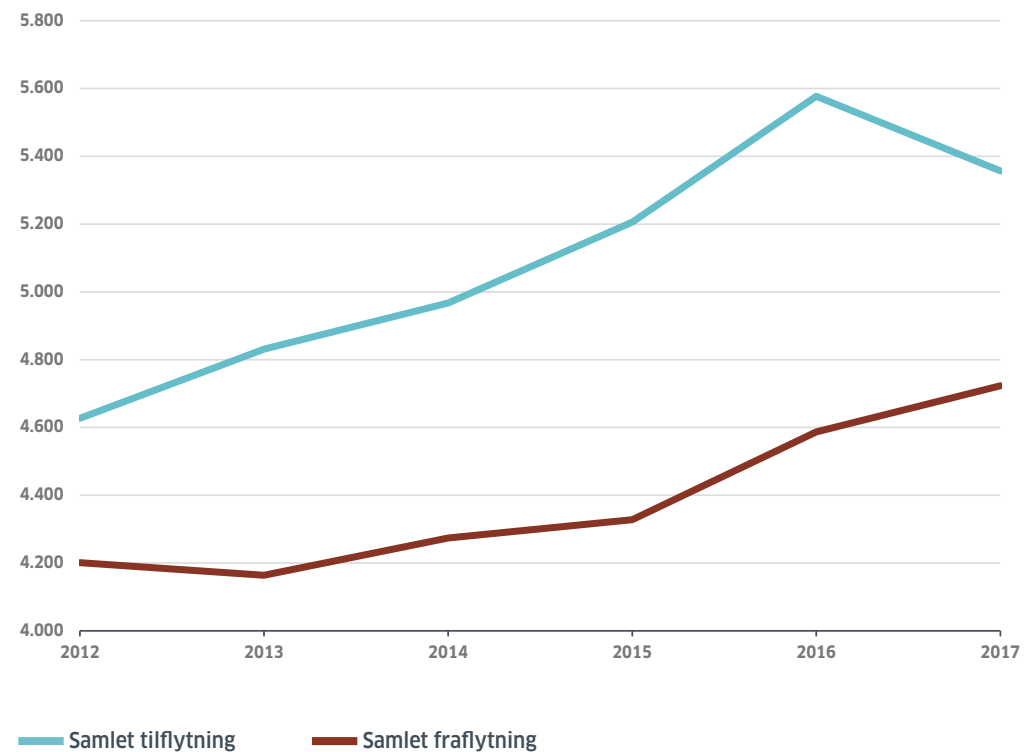

Vækst i indbyggertal 2012-2017: **610**



Samlet nettotilflytning 2012-2017: **1.437**

Hvor kommer tilflytterne fra?

- Øvrig kommune
- Andre kommuner
- Indvandring

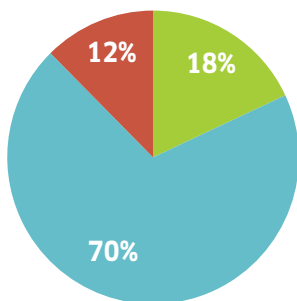

16.600

...flyttede til Fredericia fra den øvrige del af kommunen, fra øvrige kommuner i Danmark og fra udlandet i perioden 2012-2017

Hvor flytter fraflytterne hen?

- Øvrig kommune
- Andre kommuner
- Udvandring

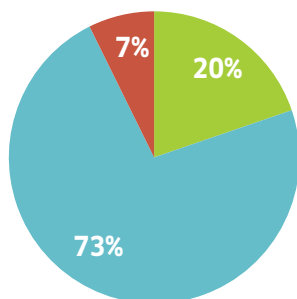

15.200

...flyttede fra Fredericia til den øvrige del af kommunen, til øvrige kommuner i Danmark og til udlandet i perioden 2012-2017

Flytning fordelt på alder 2012-2017

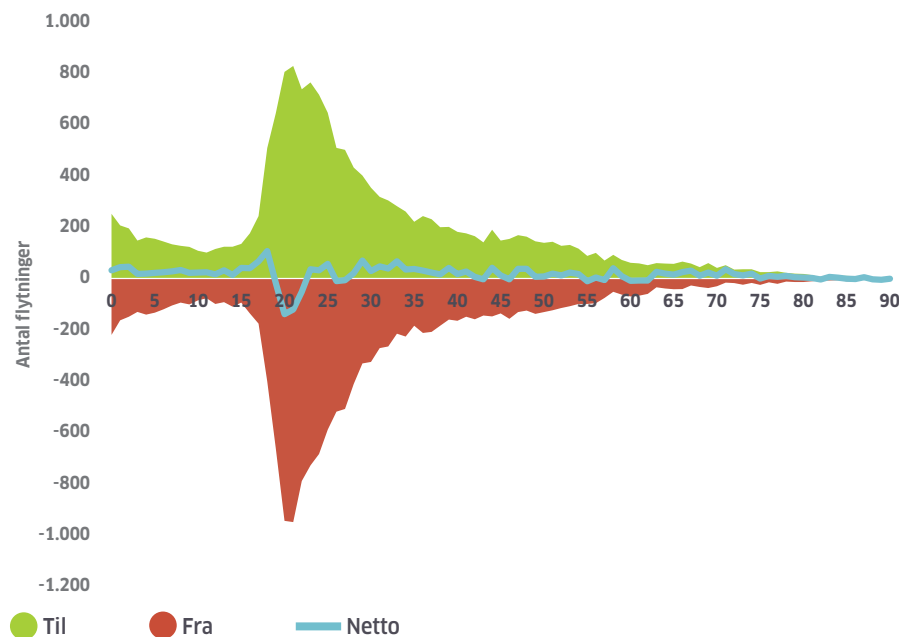

Figuren viser antal tilflyttere og fraflyttere fordelt på alder. Nettotilflytning er vist som en kurve. Antallet er opgjort som et årligt gennemsnit af det samlede antal til- og fraflyttere i årene 2012-2017. Både flytninger til og fra øvrig kommune, andre kommuner og ind- og udvandring er medregnet.

Tilflyttere fordelt på aldersgrupper 2012–2017

	2012–2017 Antal	2012–2017 pct.
0-16 år	2.527	15%
17-24 år	5.245	32%
25-35 år	4.229	25%
36-64 år	3.876	23%
+65 år	727	4%

Fraflyttere fordelt på aldersgrupper 2012–2017

	2012–2017 Antal	2012–2017 pct.
0-16 år	2.049	14%
17-24 år	5.333	35%
25-35 år	3.844	25%
36-64 år	3.449	23%
+65 år	492	3%

Tabellerne viser tilflytning og fraflytning fordelt på aldersgrupper 2012-2017. Både flytninger til og fra den øvrige del af kommunen, andre kommuner og ind- og udvandring er medregnet.

Udvikling i flytninger 2012–2017

Figuren viser udviklingen i antal flytninger til og fra Fredericia by fra 2012-2017. Både flytninger mellem byen og øvrige del af kommunen, andre kommuner og ind- og udvandring er medregnet.

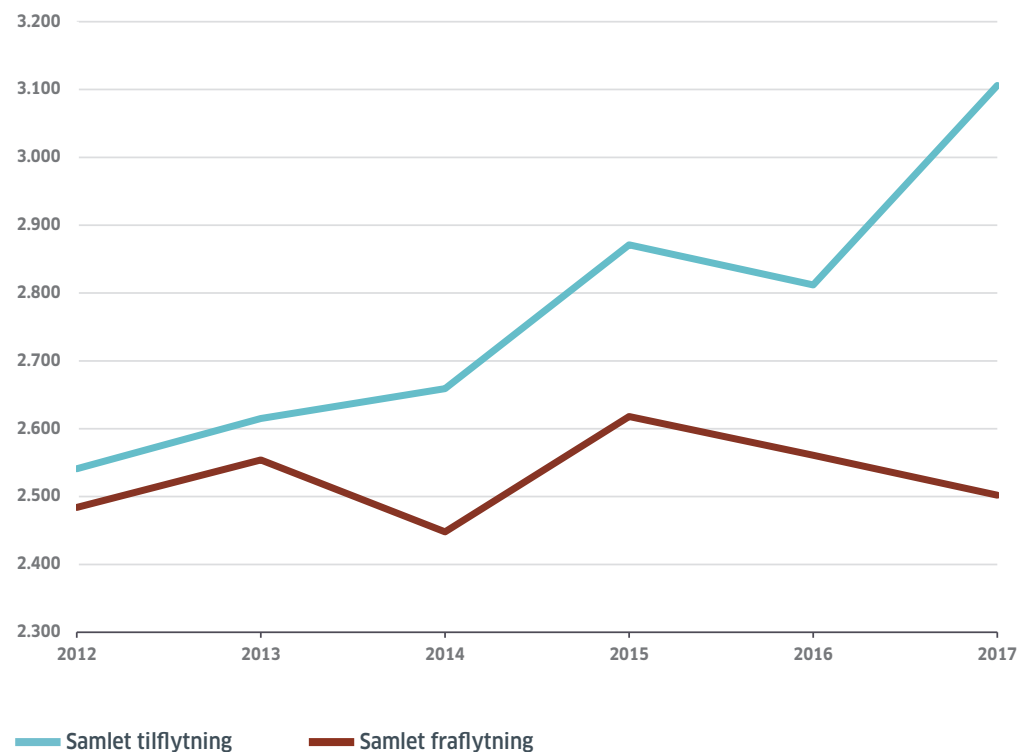

Vækst i indbyggertal 2012-2017: **400**



Samlet nettotilflytning 2012-2017: **1.297**

Hvor kommer tilflytterne fra?

- Øvrig kommune
- Andre kommuner
- Indvandring

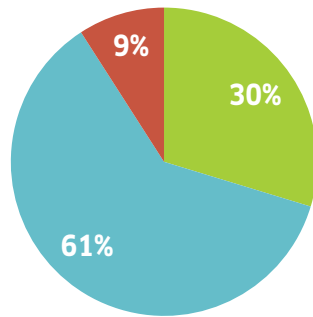

17.600

...flyttede til Svendborg fra den øvrige del af kommunen, fra øvrige kommuner i Danmark og fra udlandet i perioden 2012-2017

Hvor flytter fraflytterne hen?

- Øvrig kommune
- Andre kommuner
- Udvandring

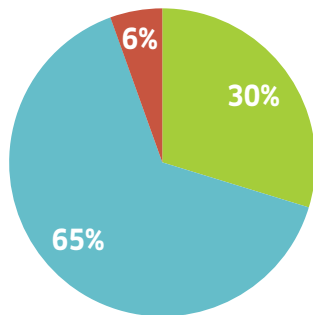

16.300

...flyttede fra Svendborg til den øvrige del af kommunen, til øvrige kommuner i Danmark og til udlandet i perioden 2012-2017

Flytning fordelt på alder 2012-2017

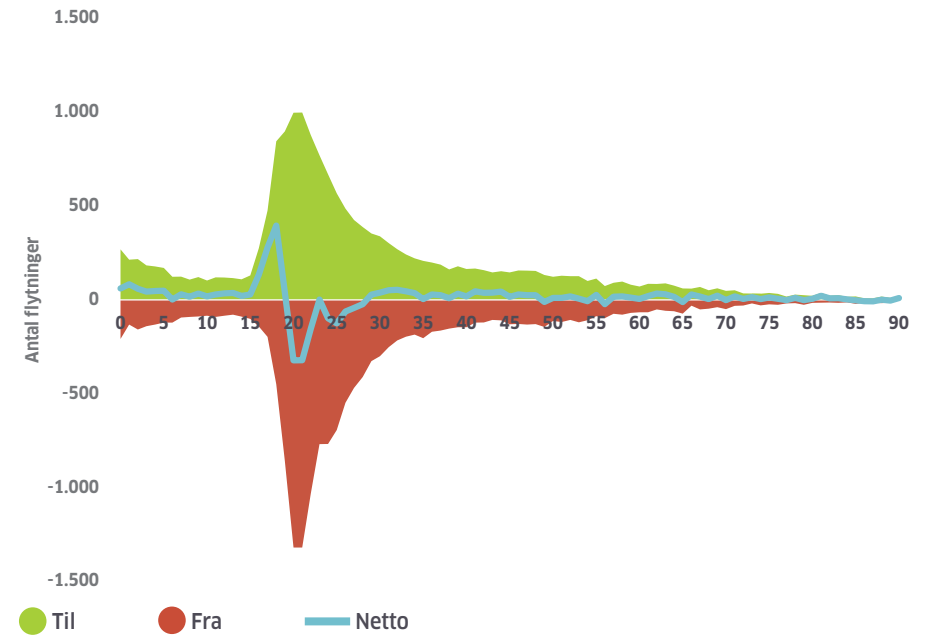

Figuren viser antal tilflyttere og fraflyttere fordelt på alder. Nettotilflytning er vist som en kurve. Antallet er opgjort som et årligt gennemsnit af det samlede antal til- og fraflyttere i årene 2012-2017. Både flytninger til og fra øvrig kommune, andre kommuner og ind- og udvandring er medregnet.

Tilflyttere fordelt på aldersgrupper 2012–2017

	2012–2017 Antal	2012–2017 pct.
0-16 år	2.683	15%
17-24 år	6.530	37%
25-35 år	3.805	22%
36-64 år	3.732	21%
+65 år	891	5%

Fraflyttere fordelt på aldersgrupper 2012–2017

	2012–2017 Antal	2012–2017 pct.
0-16 år	1.953	12%
17-24 år	6.707	41%
25-35 år	3.800	23%
36-64 år	3.168	19%
+65 år	716	4%

Tabellerne viser tilflytning og fraflytning fordelt på aldersgrupper 2012-2017. Både flytninger til og fra den øvrige del af kommunen, andre kommuner og ind- og udvandring er medregnet.

Udvikling i flytninger 2012–2017

Figuren viser udviklingen i antal flytninger til og fra Svendborg by fra 2012-2017. Både flytninger mellem byen og øvrige del af kommunen, andre kommuner og ind- og udvandring er medregnet.



Vækst i indbyggertal 2012-2017: **446**



Samlet nettotilflytning 2012-2017: **930**

Hvor kommer tilflytterne fra?

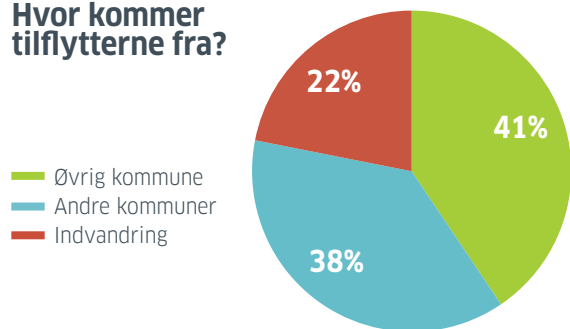

Hvor flytter fraflytterne hen?

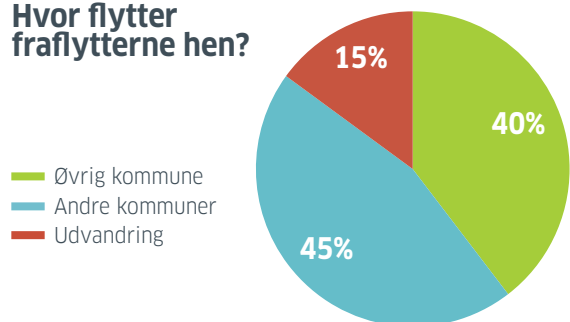

16.900

...flyttede til Sønderborg fra den øvrige del af kommunen, fra øvrige kommuner i Danmark og fra udlandet i perioden 2012-2017

16.000

...flyttede fra Sønderborg til den øvrige del af kommunen, til øvrige kommuner i Danmark og til udlandet i perioden 2012-2017

Flytning fordelt på alder 2012-2017

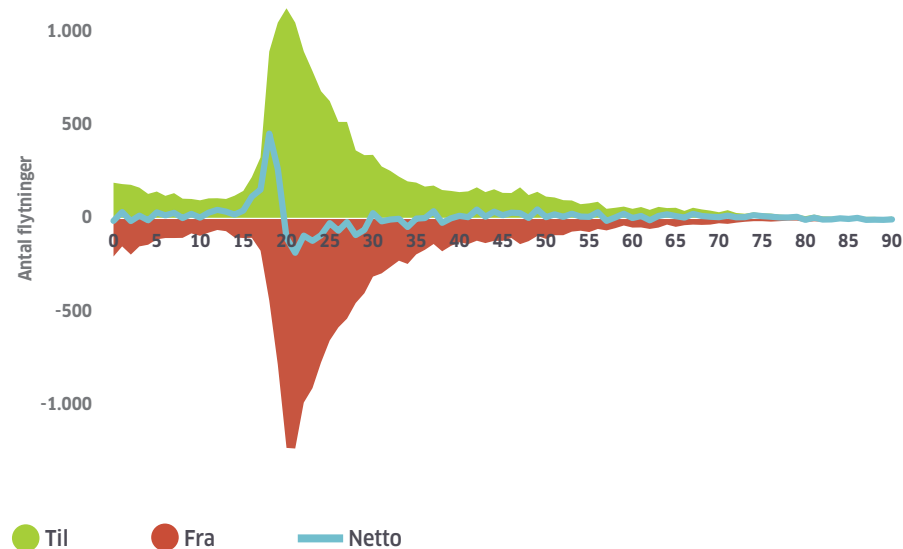

Figuren viser antal tilflyttere og fraflyttere fordelt på alder. Nettotilflytning er vist som en kurve. Antallet er opgjort som et årligt gennemsnit af det samlede antal til- og fraflyttere i årene 2012-2017. Både flytninger til og fra øvrig kommune, andre kommuner og ind- og udvandring er medregnet.

Tilflyttere fordelt på aldersgrupper 2012–2017

	2012–2017 Antal	2012–2017 pct.
0-16 år	2.367	14%
17-24 år	6.805	40%
25-35 år	3.852	23%
36-64 år	3.215	19%
+65 år	654	4%

Fraflyttere fordelt på aldersgrupper 2012–2017

	2012–2017 Antal	2012–2017 pct.
0-16 år	1.955	12%
17-24 år	6.522	41%
25-35 år	4.156	26%
36-64 år	2.788	17%
+65 år	542	3%

Tabellerne viser tilflytning og fraflytning fordelt på aldersgrupper 2012-2017. Både flytninger til og fra den øvrige del af kommunen, andre kommuner og ind- og udvandring er medregnet.

Udvikling i flytninger 2012–2017

Figuren viser udviklingen i antal flytninger til og fra Sønderborg by fra 2012-2017. Både flytninger mellem byen og øvrige del af kommunen, andre kommuner og ind- og udvandring er medregnet.

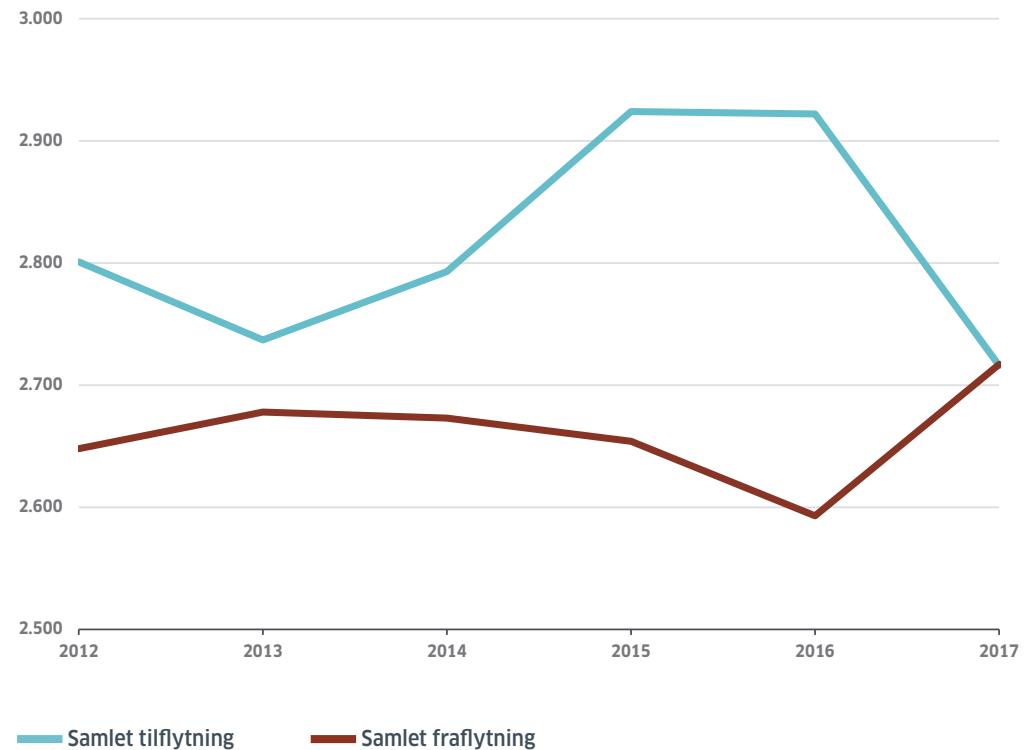

Vækst i indbyggertal 2012-2017: **322**

Aabenraa-Rødekro



Samlet nettotilflytning 2012-2017: **883**

Hvor kommer tilflytterne fra?

- Øvrig kommune
- Andre kommuner
- Indvandring

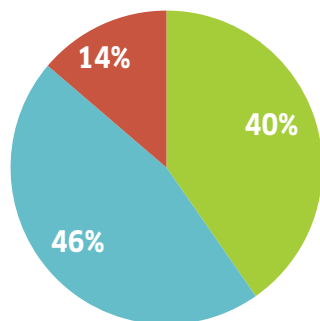

12.100

...flyttede til Aabenraa-Rødekro fra den øvrige del af kommunen, fra øvrige kommuner i Danmark og fra udlandet i perioden 2012-2017

Hvor flytter fraflytterne hen?

- Øvrig kommune
- Andre kommuner
- Udvandring

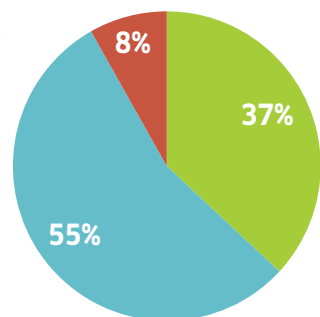

11.200

...flyttede fra Aabenraa-Rødekro til den øvrige del af kommunen, til øvrige kommuner i Danmark og til udlandet i perioden 2012-2017

Flytning fordelt på alder 2012-2017

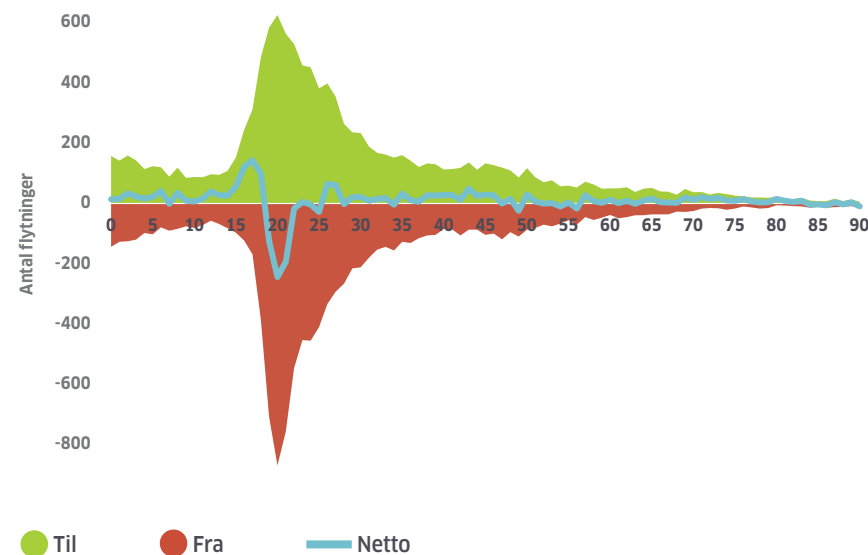

Figuren viser antal tilflyttere og fraflyttere fordelt på alder. Nettotilflytning er vist som en kurve. Antallet er opgjort som et årligt gennemsnit af det samlede antal til- og fraflyttere i årene 2012-2017. Både flytninger til og fra øvrig kommune, andre kommuner og ind- og udvandring er medregnet.

Tilflyttere fordelt på aldersgrupper 2012–2017

	2012–2017 Antal	2012–2017 pct.
0-16 år	2.125	18%
17-24 år	4.008	33%
25-35 år	2.699	22%
36-64 år	2.639	22%
+65 år	652	5%

Fraflyttere fordelt på aldersgrupper 2012–2017

	2012–2017 Antal	2012–2017 pct.
0-16 år	1.625	14%
17-24 år	4.341	39%
25-35 år	2.489	22%
36-64 år	2.299	20%
+65 år	486	4%

Tabellerne viser tilflytning og fraflytning fordelt på aldersgrupper 2012-2017. Både flytninger til og fra den øvrige del af kommunen, andre kommuner og ind- og udvandring er medregnet.

Udvikling i flytninger 2012–2017

Figuren viser udviklingen i antal flytninger til og fra Aabenraa-Rødekro by fra 2012-2017. Både flytninger mellem byen og øvrige del af kommunen, andre kommuner og ind- og udvandring er medregnet.

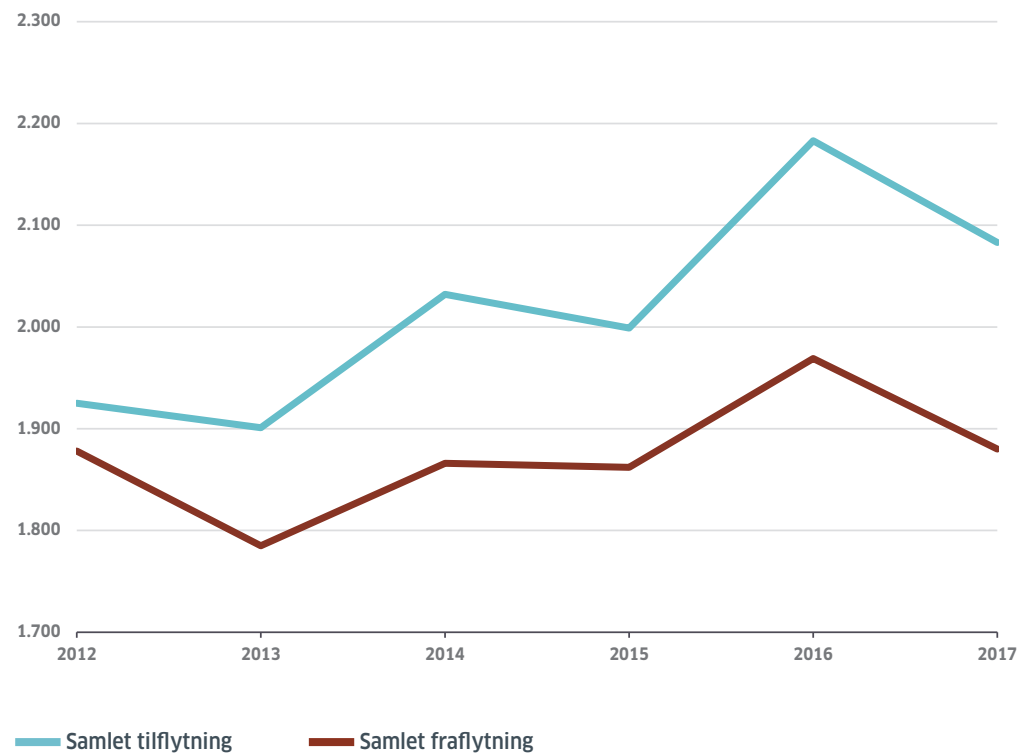

Vækst i indbyggertal 2012-2017: **583**



Samlet nettotilflytning 2012-2017: **724**

Hvor kommer tilflytterne fra?

- Øvrig kommune
- Andre kommuner
- Indvandring

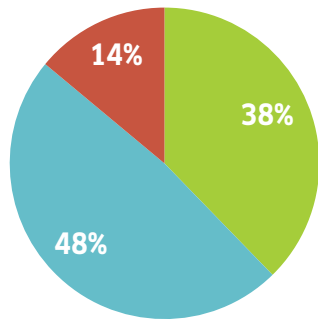

13.450

...flyttede til Haderslev fra den øvrige del af kommunen, fra øvrige kommuner i Danmark og fra udlandet i perioden 2012-2017

Hvor flytter fraflytterne hen?

- Øvrig kommune
- Andre kommuner
- Udvandring

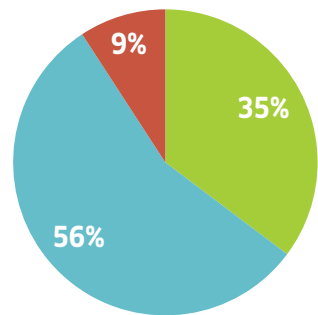

12.700

...flyttede fra Haderslev til den øvrige del af kommunen, til øvrige kommuner i Danmark og til udlandet i perioden 2012-2017

Flytning fordelt på alder 2012-2017

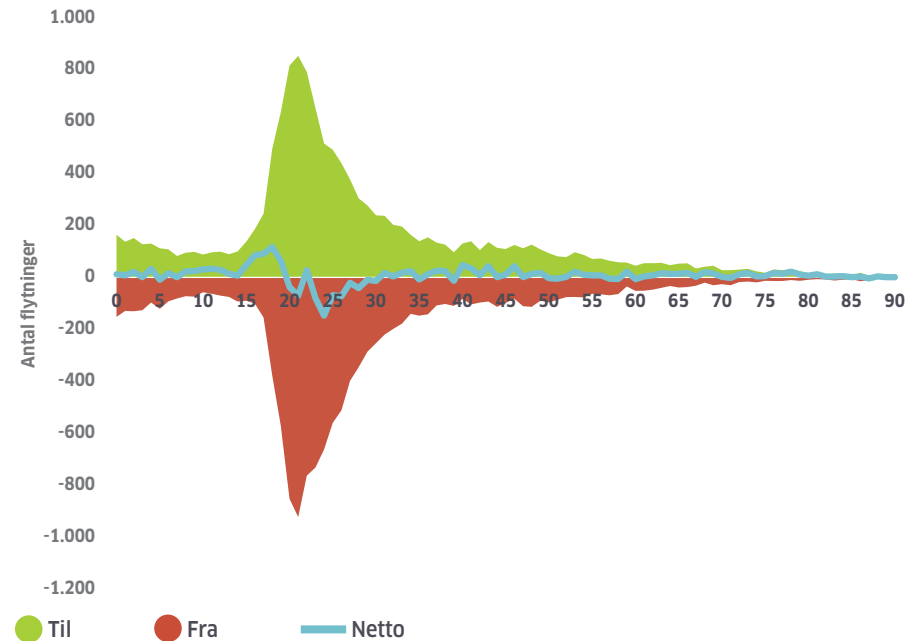

Figuren viser antal tilflyttere og fraflyttere fordelt på alder. Nettotilflytning er vist som en kurve. Antallet er opgjort som et årligt gennemsnit af det samlede antal til- og fraflyttere i årene 2012-2017. Både flytninger til og fra øvrig kommune, andre kommuner og ind- og udvandring er medregnet.

Tilflyttere fordelt på aldersgrupper 2012–2017

	2012–2017 Antal	2012–2017 pct.
0-16 år	1.999	15%
17-24 år	4.999	37%
25-35 år	3.065	23%
36-64 år	2.732	20%
+65 år	655	5%

Fraflyttere fordelt på aldersgrupper 2012–2017

	2012–2017 Antal	2012–2017 pct.
0-16 år	1.623	13%
17-24 år	5.033	40%
25-35 år	3.236	25%
36-64 år	2.375	19%
+65 år	459	4%

Tabellerne viser tilflytning og fraflytning fordelt på aldersgrupper 2012-2017. Både flytninger til og fra den øvrige del af kommunen, andre kommuner og ind- og udvandring er medregnet.

Udvikling i flytninger 2012–2017

Figuren viser udviklingen i antal flytninger til og fra Haderslev by fra 2012-2017. Både flytninger mellem byen og øvrige del af kommunen, andre kommuner og ind- og udvandring er medregnet.

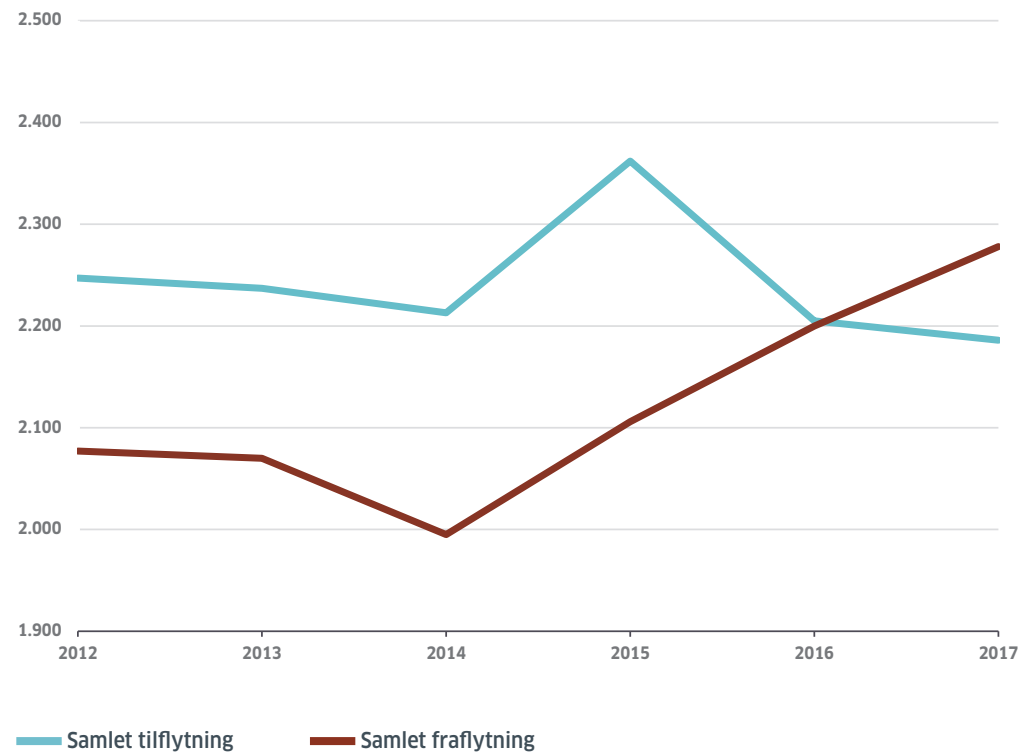

Vækst i indbyggertal 2012-2017: **591**



Samlet nettotilflytning 2012-2017: **1.036**

Hvor kommer tilflytterne fra?

- Øvrig kommune
- Andre kommuner
- Indvandring

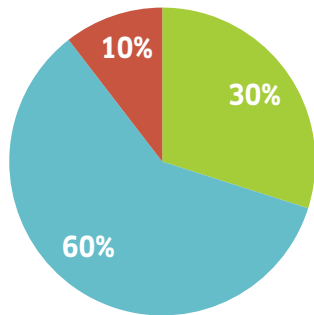

7.800

...flyttede til Nyborg fra den øvrige del af kommunen, fra øvrige kommuner i Danmark og fra udlandet i perioden 2012-2017

Hvor flytter fraflytterne hen?

- Øvrig kommune
- Andre kommuner
- Udvandring

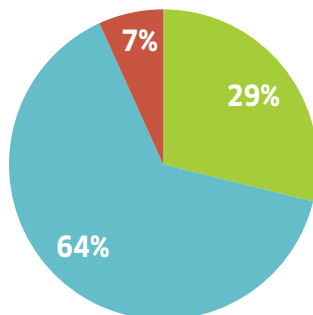

6.750

...flyttede fra Nyborg til den øvrige del af kommunen, til øvrige kommuner i Danmark og til udlandet i perioden 2012-2017

Flytning fordelt på alder 2012-2017

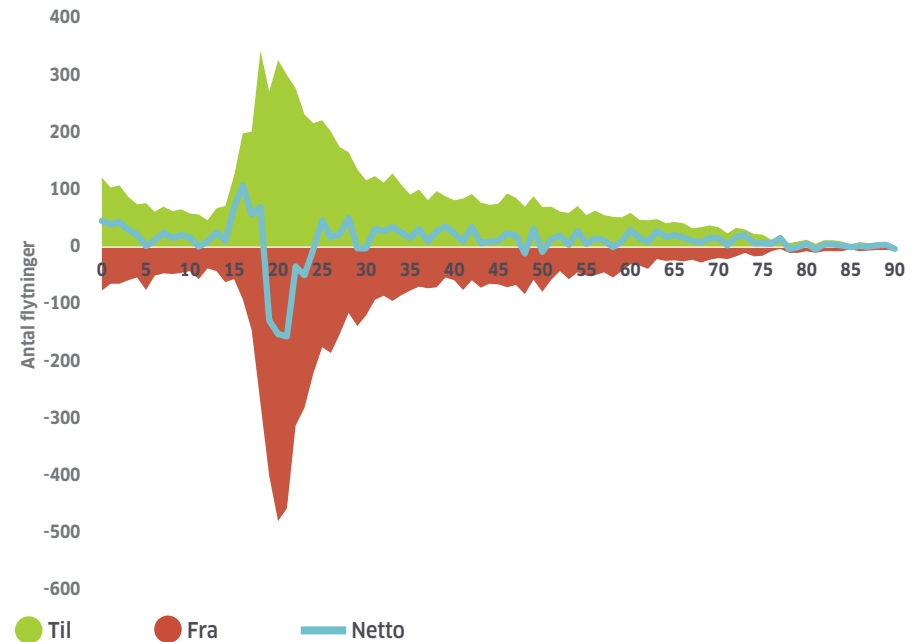

Figuren viser antal tilflyttere og fraflyttere fordelt på alder. Nettotilflytning er vist som en kurve. Antallet er opgjort som et årligt gennemsnit af det samlede antal til- og fraflyttere i årene 2012-2017. Både flytninger til og fra øvrig kommune, andre kommuner og ind- og udvandring er medregnet.

Tilflyttere fordelt på aldersgrupper 2012–2017

	2012–2017 Antal	2012–2017 pct.
0-16 år	1.463	19%
17-24 år	2.173	28%
25-35 år	1.585	20%
36-64 år	2.060	26%
+65 år	522	7%

Fraflyttere fordelt på aldersgrupper 2012–2017

	2012–2017 Antal	2012–2017 pct.
0-16 år	963	14%
17-24 år	2.569	38%
25-35 år	1.315	19%
36-64 år	1.590	23%
+65 år	330	5%

Tabellerne viser tilflytning og fraflytning fordelt på aldersgrupper 2012-2017. Både flytninger til og fra den øvrige del af kommunen, andre kommuner og ind- og udvandring er medregnet.

Udvikling i flytninger 2012–2017

Figuren viser udviklingen i antal flytninger til og fra Nyborg by fra 2012-2017. Både flytninger mellem byen og øvrige del af kommunen, andre kommuner og ind- og udvandring er medregnet.

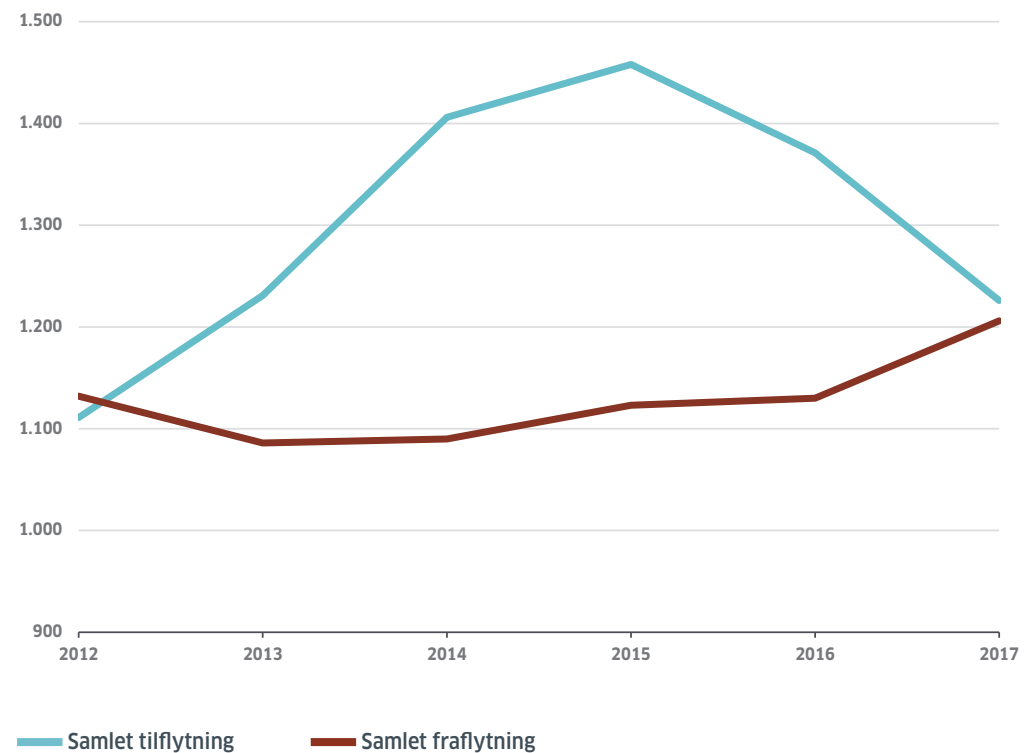

Vækst i indbyggertal 2012-2017: **405**



Samlet nettotilflytning 2012-2017: **836**

Hvor kommer tilflytterne fra?

- Øvrig kommune
- Andre kommuner
- Indvandring

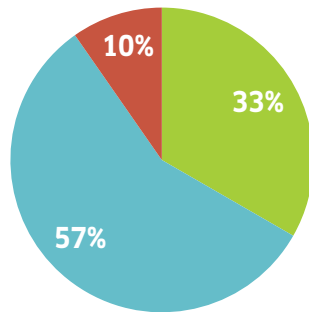

7.050

...flyttede til Middelfart fra den øvrige del af kommunen, fra øvrige kommuner i Danmark og fra udlandet i perioden 2012-2017

Hvor flytter fraflytterne hen?

- Øvrig kommune
- Andre kommuner
- Udvandring

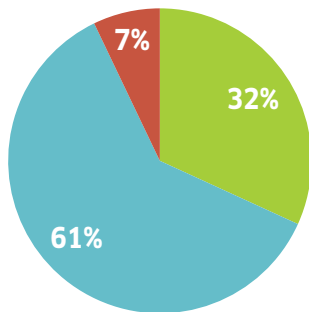

6.200

...flyttede fra Middelfart til den øvrige del af kommunen, til øvrige kommuner i Danmark og til udlandet i perioden 2012-2017

Flytning fordelt på alder 2012-2017

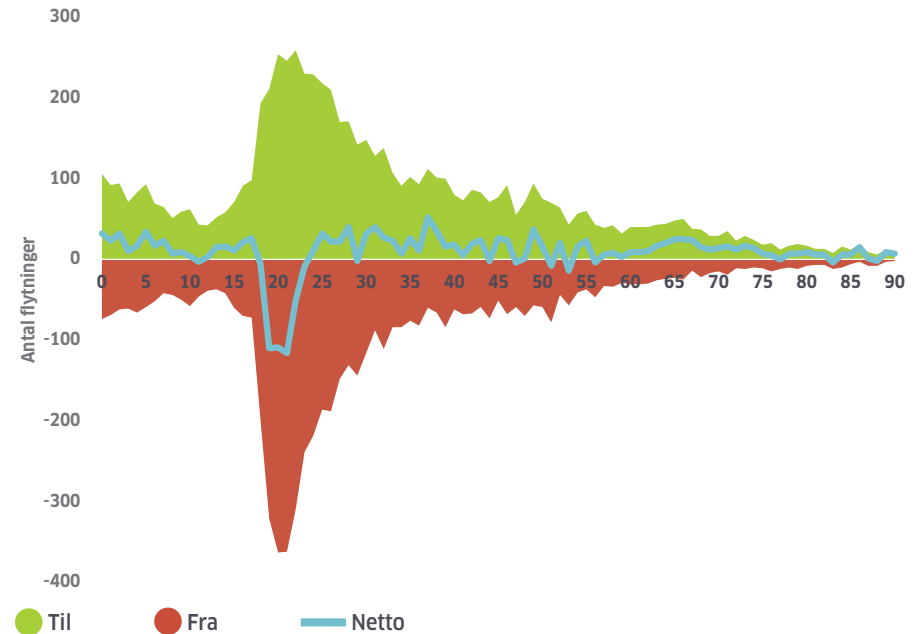

Figuren viser antal tilflyttere og fraflyttere fordelt på alder. Nettotilflytning er vist som en kurve. Antallet er opgjort som et årligt gennemsnit af det samlede antal til- og fraflyttere i årene 2012-2017. Både flytninger til og fra øvrig kommune, andre kommuner og ind- og udvandring er medregnet.

Tilflyttere fordelt på aldersgrupper 2012–2017

	2012–2017 Antal	2012–2017 pct.
0-16 år	1.202	17%
17-24 år	1.720	24%
25-35 år	1.625	23%
36-64 år	1.920	27%
+65 år	588	8%

Fraflyttere fordelt på aldersgrupper 2012–2017

	2012–2017 Antal	2012–2017 pct.
0-16 år	931	15%
17-24 år	2.084	34%
25-35 år	1.356	22%
36-64 år	1.527	25%
+65 år	321	5%

Tabellerne viser tilflytning og fraflytning fordelt på aldersgrupper 2012-2017. Både flytninger til og fra den øvrige del af kommunen, andre kommuner og ind- og udvandring er medregnet.

Udvikling i flytninger 2012–2017

Figuren viser udviklingen i antal flytninger til og fra Middelfart by fra 2012-2017. Både flytninger mellem byen og øvrige del af kommunen, andre kommuner og ind- og udvandring er medregnet.

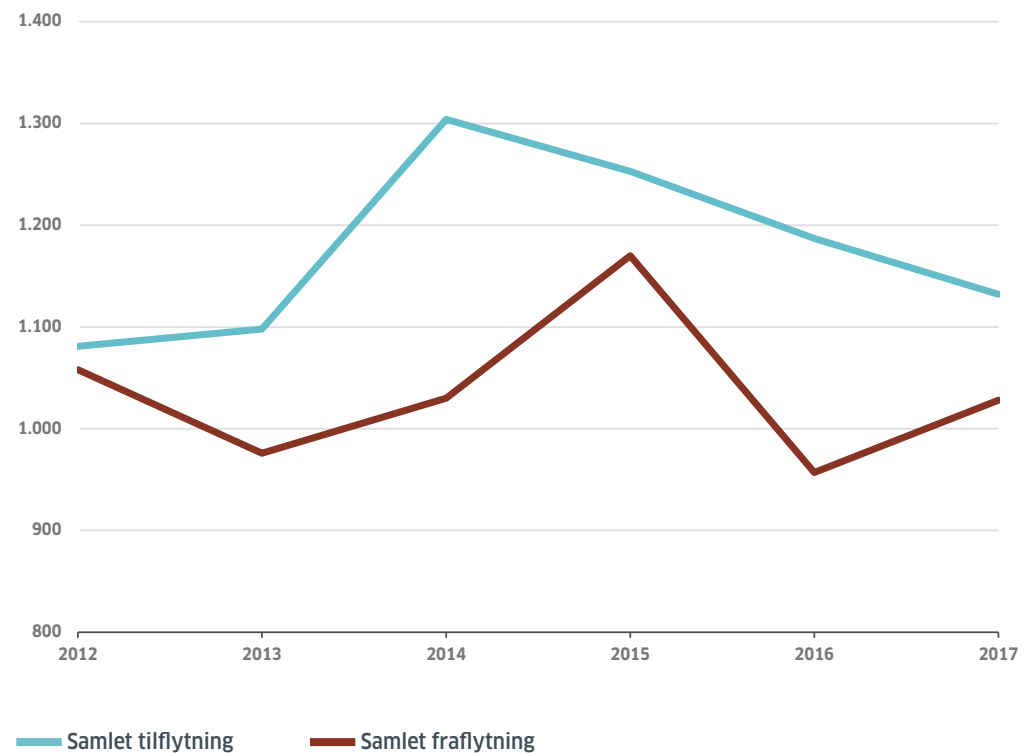

Vækst i indbyggertal 2012-2017: **515**



Samlet nettotilflytning 2012-2017: **770**

Hvor kommer tilflytterne fra?

- Øvrig kommune
- Andre kommuner
- Indvandring

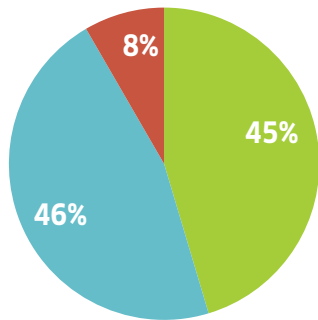

7.200

...flyttede til Varde fra den øvrige del af kommunen, fra øvrige kommuner i Danmark og fra udlandet i perioden 2012-2017

Hvor flytter fraflytterne hen?

- Øvrig kommune
- Andre kommuner
- Udvandring

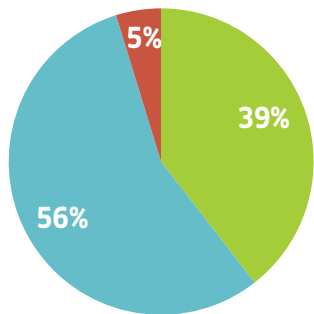

6.450

...flyttede fra Varde til den øvrige del af kommunen, til øvrige kommuner i Danmark og til udlandet i perioden 2012-2017

Flytning fordelt på alder 2012-2017

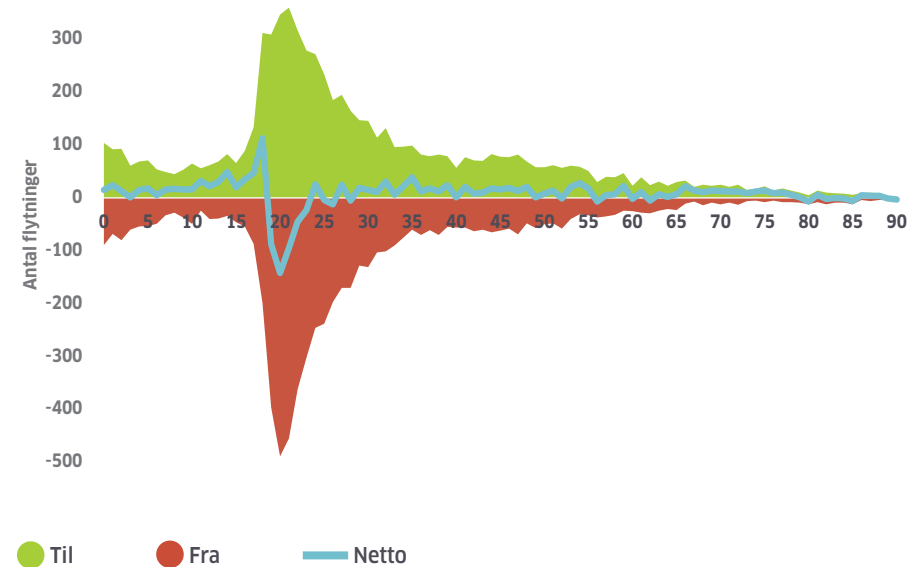

Figuren viser antal tilflyttere og fraflyttere fordelt på alder. Nettotilflytning er vist som en kurve. Antallet er opgjort som et årligt gennemsnit af det samlede antal til- og fraflyttere i årene 2012-2017. Både flytninger til og fra øvrig kommune, andre kommuner og ind- og udvandring er medregnet.

Tilflyttere fordelt på aldersgrupper 2012–2017

	2012–2017 Antal	2012–2017 pct.
0-16 år	1.181	16%
17-24 år	2.330	32%
25-35 år	1.610	22%
36-64 år	1.688	23%
+65 år	410	6%

Fraflyttere fordelt på aldersgrupper 2012–2017

	2012–2017 Antal	2012–2017 pct.
0-16 år	837	13%
17-24 år	2.537	39%
25-35 år	1.463	23%
36-64 år	1.365	21%
+65 år	247	4%

Tabellerne viser tilflytning og fraflytning fordelt på aldersgrupper 2012-2017. Både flytninger til og fra den øvrige del af kommunen, andre kommuner og ind- og udvandring er medregnet.

Udvikling i flytninger 2012–2017

Figuren viser udviklingen i antal flytninger til og fra Varde by fra 2012-2017. Både flytninger mellem byen og øvrige del af kommunen, andre kommuner og ind- og udvandring er medregnet.

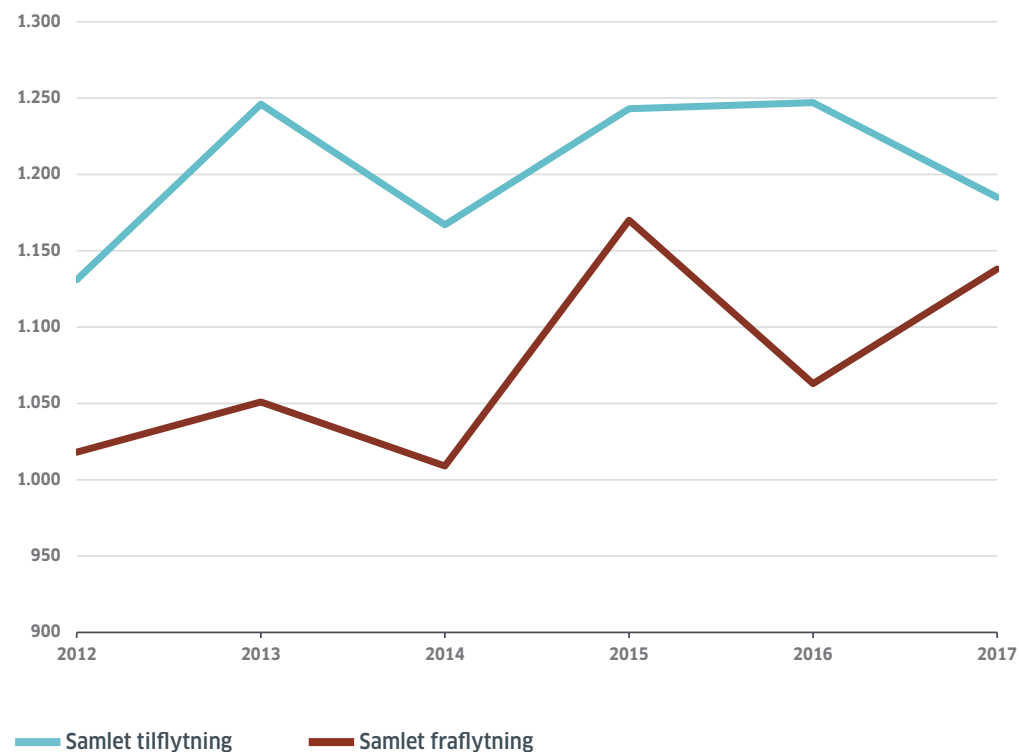

Vækst i indbyggertal 2012-2017: **367**



Samlet nettotilflytning 2012-2017: **516**

Hvor kommer tilflytterne fra?

- Øvrig kommune
- Andre kommuner
- Indvandring

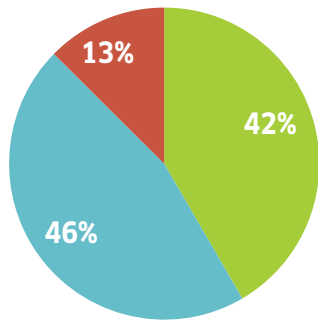

5.450

...flyttede til Vejen fra den øvrige del af kommunen, fra øvrige kommuner i Danmark og fra udlandet i perioden 2012-2017

Hvor flytter fraflytterne hen?

- Øvrig kommune
- Andre kommuner
- Udvandring

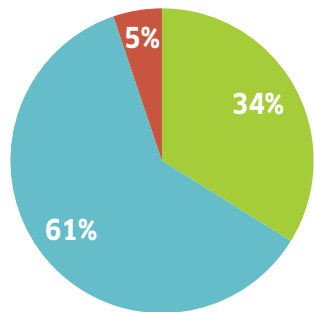

4.950

...flyttede fra Vejen til den øvrige del af kommunen, til øvrige kommuner i Danmark og til udlandet i perioden 2012-2017

Flytning fordelt på alder 2012-2017

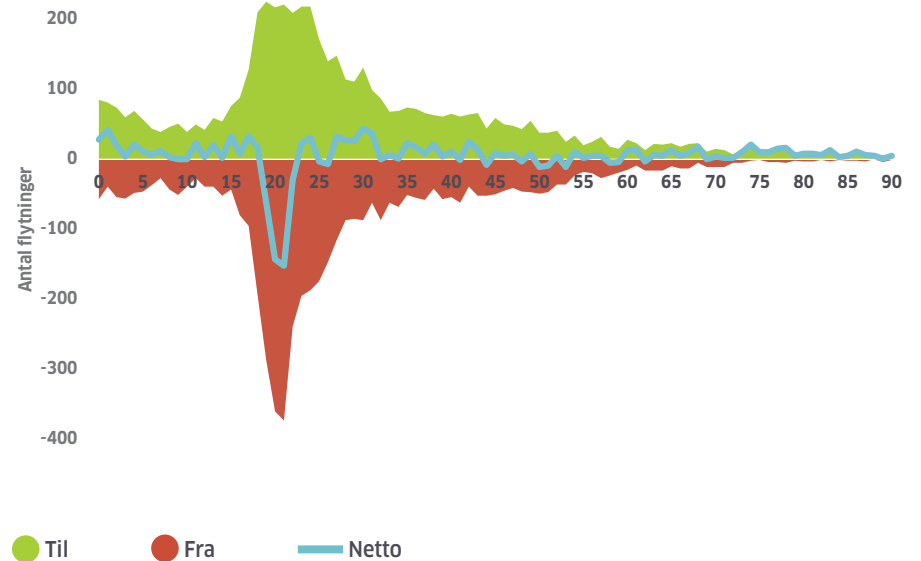

Figuren viser antal tilflyttere og fraflyttere fordelt på alder. Nettotilflytning er vist som en kurve. Antallet er opgjort som et årligt gennemsnit af det samlede antal til- og fraflyttere i årene 2012-2017. Både flytninger til og fra øvrig kommune, andre kommuner og ind- og udvandring er medregnet.

Tilflyttere fordelt på aldersgrupper 2012–2017

	2012–2017 Antal	2012–2017 pct.
0-16 år	1.014	19%
17-24 år	1.646	30%
25-35 år	1.212	22%
36-64 år	1.210	22%
+65 år	365	7%

Fraflyttere fordelt på aldersgrupper 2012–2017

	2012–2017 Antal	2012–2017 pct.
0-16 år	777	16%
17-24 år	1.929	39%
25-35 år	1.025	21%
36-64 år	1.070	22%
+65 år	130	3%

Tabellerne viser tilflytning og fraflytning fordelt på aldersgrupper 2012-2017. Både flytninger til og fra den øvrige del af kommunen, andre kommuner og ind- og udvandring er medregnet.

Udvikling i flytninger 2012–2017

Figuren viser udviklingen i antal flytninger til og fra Vejen by fra 2012-2017. Både flytninger mellem byen og øvrige del af kommunen, andre kommuner og ind- og udvandring er medregnet.

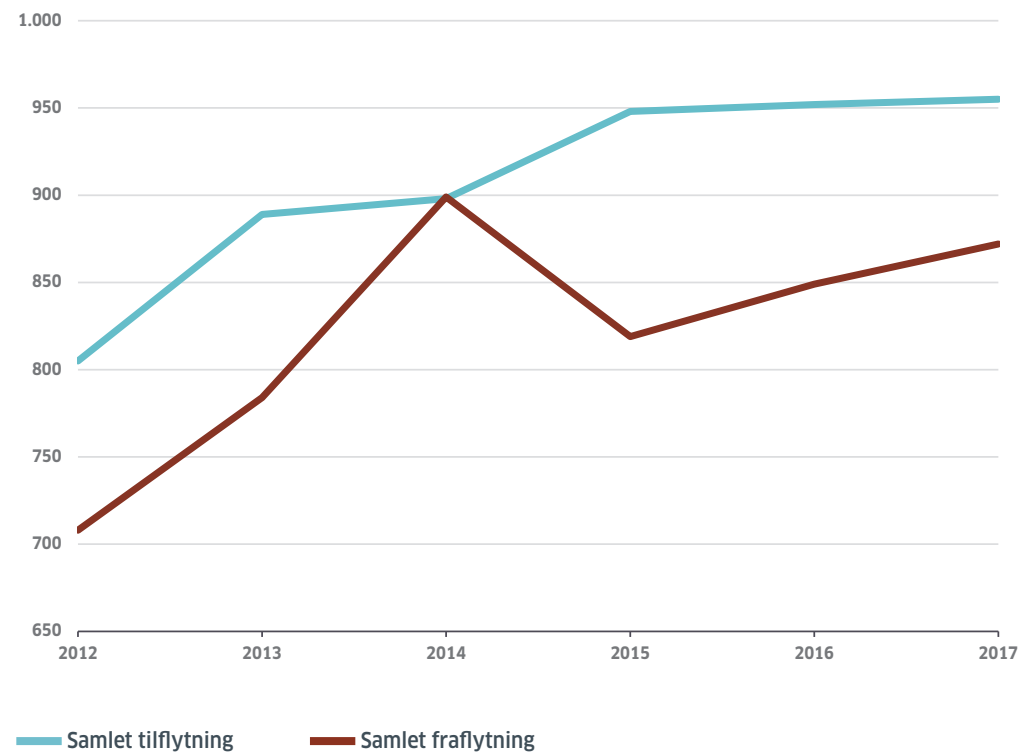

Vækst i indbyggertal 2012-2017: **176**



Samlet nettotilflytning 2012-2017: **278**

Hvor kommer tilflytterne fra?

- Øvrig kommune
- Andre kommuner
- Indvandring

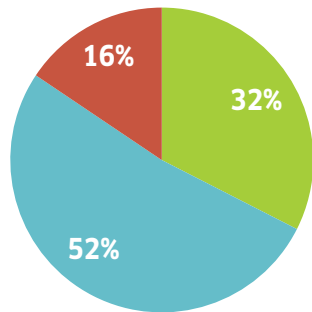

4.800

...flyttede til Grindsted fra den øvrige del af kommunen, fra øvrige kommuner i Danmark og fra udlandet i perioden 2012-2017

Hvor flytter fraflytterne hen?

- Øvrig kommune
- Andre kommuner
- Udvandring

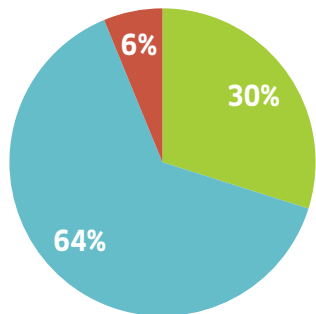

4.500

...flyttede fra Grindsted til den øvrige del af kommunen, til øvrige kommuner i Danmark og til udlandet i perioden 2012-2017

Flytning fordelt på alder 2012-2017

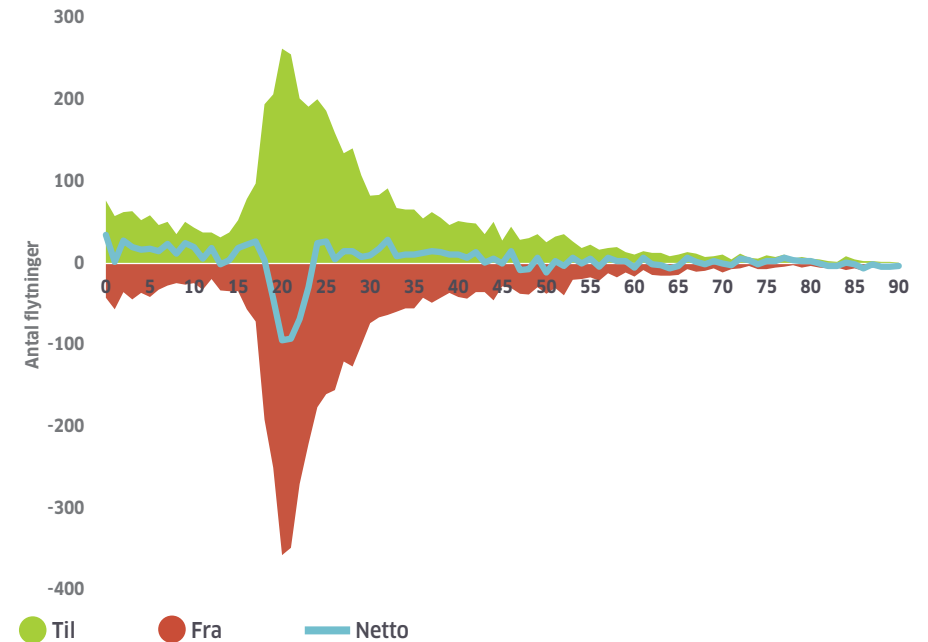

Figuren viser antal tilflyttere og fraflyttere fordelt på alder. Nettotilflytning er vist som en kurve. Antallet er opgjort som et årligt gennemsnit af det samlede antal til- og fraflyttere i årene 2012-2017. Både flytninger til og fra øvrig kommune, andre kommuner og ind- og udvandring er medregnet.

Tilflyttere fordelt på aldersgrupper 2012–2017

	2012–2017 Antal	2012–2017 pct.
0-16 år	881	18%
17-24 år	1.614	34%
25-35 år	1.190	25%
36-64 år	923	19%
+65 år	185	4%

Fraflyttere fordelt på aldersgrupper 2012–2017

	2012–2017 Antal	2012–2017 pct.
0-16 år	595	13%
17-24 år	1.884	42%
25-35 år	1.032	23%
36-64 år	820	18%
+65 år	184	4%

Tabellerne viser tilflytning og fraflytning fordelt på aldersgrupper 2012-2017. Både flytninger til og fra den øvrige del af kommunen, andre kommuner og ind- og udvandring er medregnet.

Udvikling i flytninger 2012–2017

Figuren viser udviklingen i antal flytninger til og fra Grindsted by fra 2012-2017. Både flytninger mellem byen og øvrige del af kommunen, andre kommuner og ind- og udvandring er medregnet.

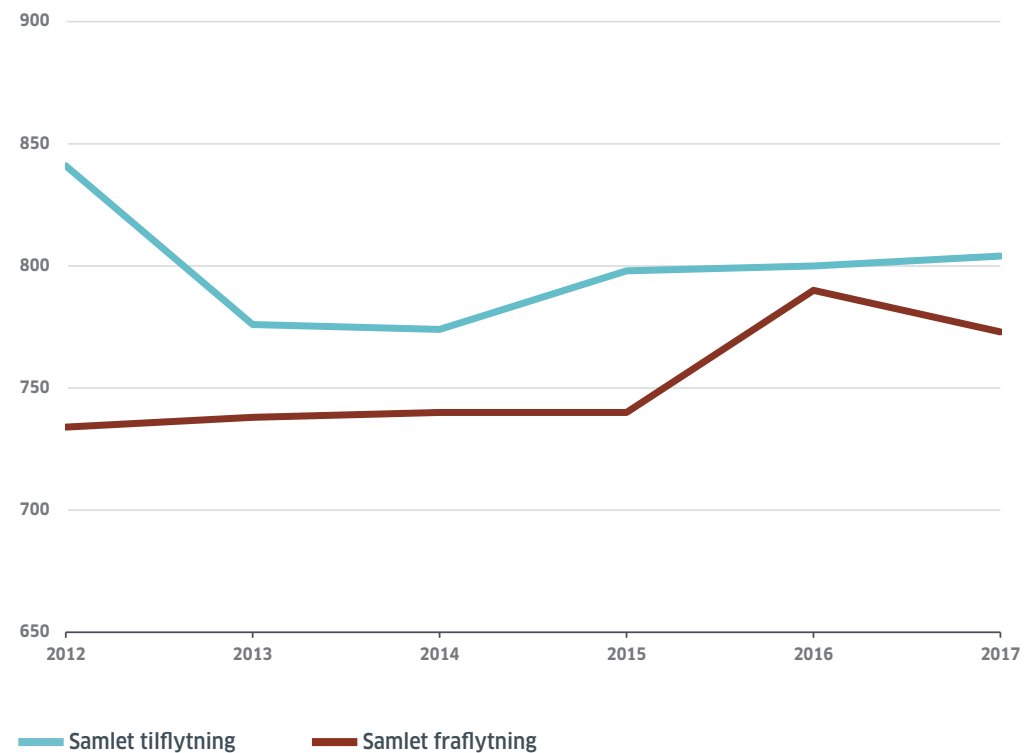

Vækst i indbyggertal 2012-2017: **-1**



Samlet nettotilflytning 2012-2017: **289**

Hvor kommer tilflytterne fra?

- Øvrig kommune
- Andre kommuner
- Indvandring

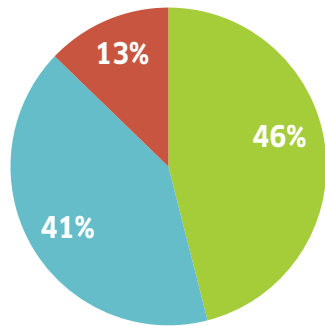

4.400

...flyttede til Ribe fra den øvrige del af kommunen, fra øvrige kommuner i Danmark og fra udlandet i perioden 2012-2017

Hvor flytter fraflytterne hen?

- Øvrig kommune
- Andre kommuner
- Udvandring

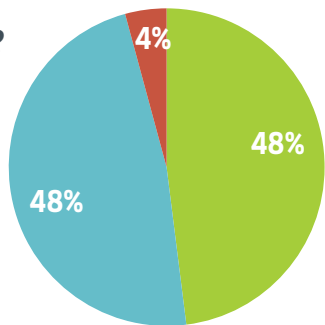

4.100

...flyttede fra Ribe til den øvrige del af kommunen, til øvrige kommuner i Danmark og til udlandet i perioden 2012-2017

Flytning fordelt på alder 2012-2017

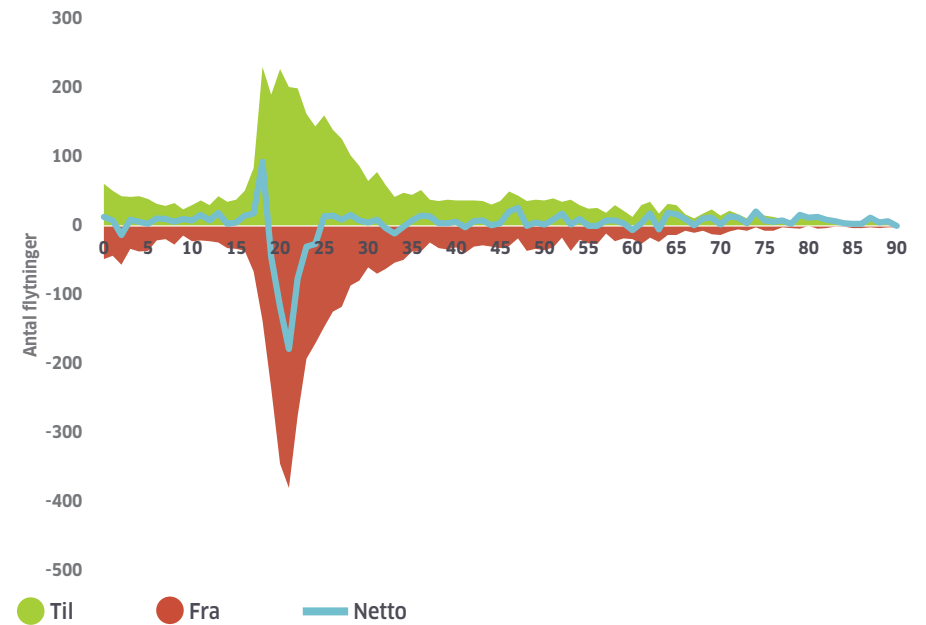

Figuren viser antal tilflyttere og fraflyttere fordelt på alder. Nettotilflytning er vist som en kurve. Antallet er opgjort som et årligt gennemsnit af det samlede antal til- og fraflyttere i årene 2012-2017. Både flytninger til og fra øvrig kommune, andre kommuner og ind- og udvandring er medregnet.

Tilflyttere fordelt på aldersgrupper 2012–2017

	2012–2017 Antal	2012–2017 pct.
0-16 år	661	15%
17-24 år	1.437	33%
25-35 år	951	22%
36-64 år	976	22%
+65 år	376	9%

Fraflyttere fordelt på aldersgrupper 2012–2017

	2012–2017 Antal	2012–2017 pct.
0-16 år	524	13%
17-24 år	1.798	44%
25-35 år	882	21%
36-64 år	772	19%
+65 år	136	3%

Tabellerne viser tilflytning og fraflytning fordelt på aldersgrupper 2012-2017. Både flytninger til og fra den øvrige del af kommunen, andre kommuner og ind- og udvandring er medregnet.

Udvikling i flytninger 2012–2017

Figuren viser udviklingen i antal flytninger til og fra Ribe by fra 2012-2017. Både flytninger mellem byen og øvrige del af kommunen, andre kommuner og ind- og udvandring er medregnet.

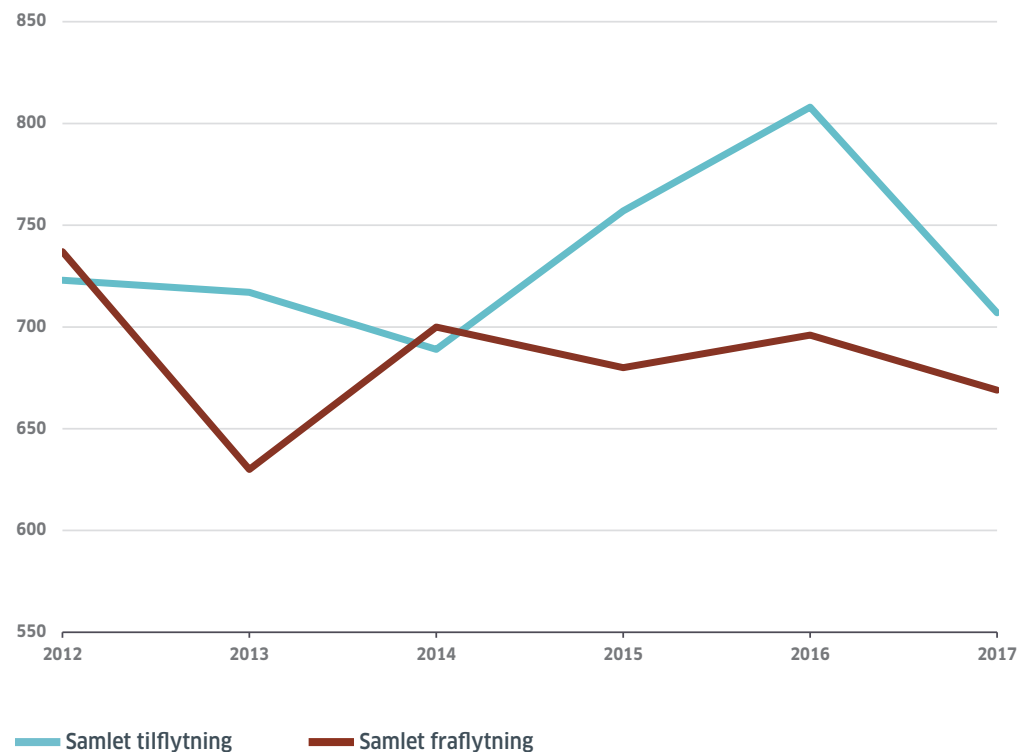

Vækst i indbyggertal 2012-2017: **-24**



Samlet nettotilflytning 2012-2017: **262**

Hvor kommer tilflytterne fra?

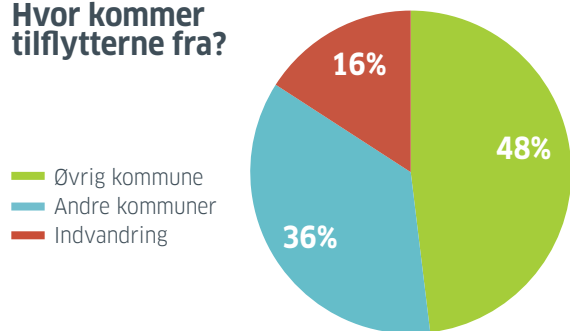

- Øvrig kommune
- Andre kommuner
- Indvandring

4.700

...flyttede til Tønder fra den øvrige del af kommunen, fra øvrige kommuner i Danmark og fra udlandet i perioden 2012-2017

Hvor flytter fraflytterne hen?

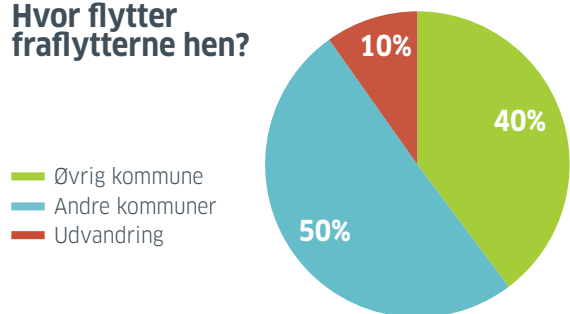

- Øvrig kommune
- Andre kommuner
- Udvandring

4.450

...flyttede fra Tønder til den øvrige del af kommunen, til øvrige kommuner i Danmark og til udlandet i perioden 2012-2017

Flytning fordelt på alder 2012-2017

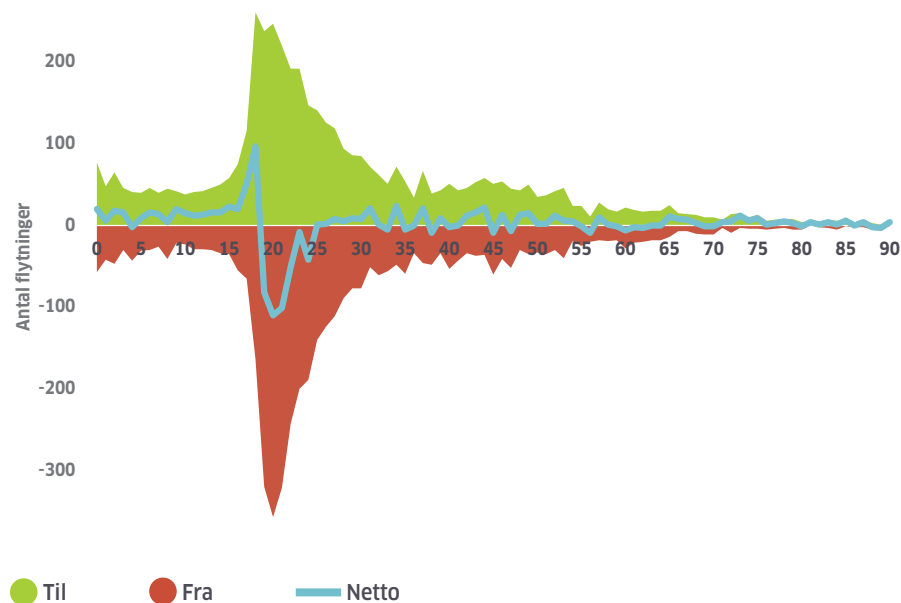

Figuren viser antal tilflyttere og fraflyttere fordelt på alder. Nettotilflytning er vist som en kurve. Antallet er opgjort som et årligt gennemsnit af det samlede antal til- og fraflyttere i årene 2012-2017. Både flytninger til og fra øvrig kommune, andre kommuner og ind- og udvandring er medregnet.

Tilflyttere fordelt på aldersgrupper 2012–2017

	2012–2017 Antal	2012–2017 pct.
0-16 år	840	18%
17-24 år	1.613	34%
25-35 år	962	20%
36-64 år	1.055	22%
+65 år	234	5%

Fraflyttere fordelt på aldersgrupper 2012–2017

	2012–2017 Antal	2012–2017 pct.
0-16 år	604	14%
17-24 år	1.859	42%
25-35 år	893	20%
36-64 år	945	21%
+65 år	141	3%

Tabellerne viser tilflytning og fraflytning fordelt på aldersgrupper 2012-2017. Både flytninger til og fra den øvrige del af kommunen, andre kommuner og ind- og udvandring er medregnet.

Udvikling i flytninger 2012–2017

Figuren viser udviklingen i antal flytninger til og fra Tønder by fra 2012-2017. Både flytninger mellem byen og øvrige del af kommunen, andre kommuner og ind- og udvandring er medregnet.

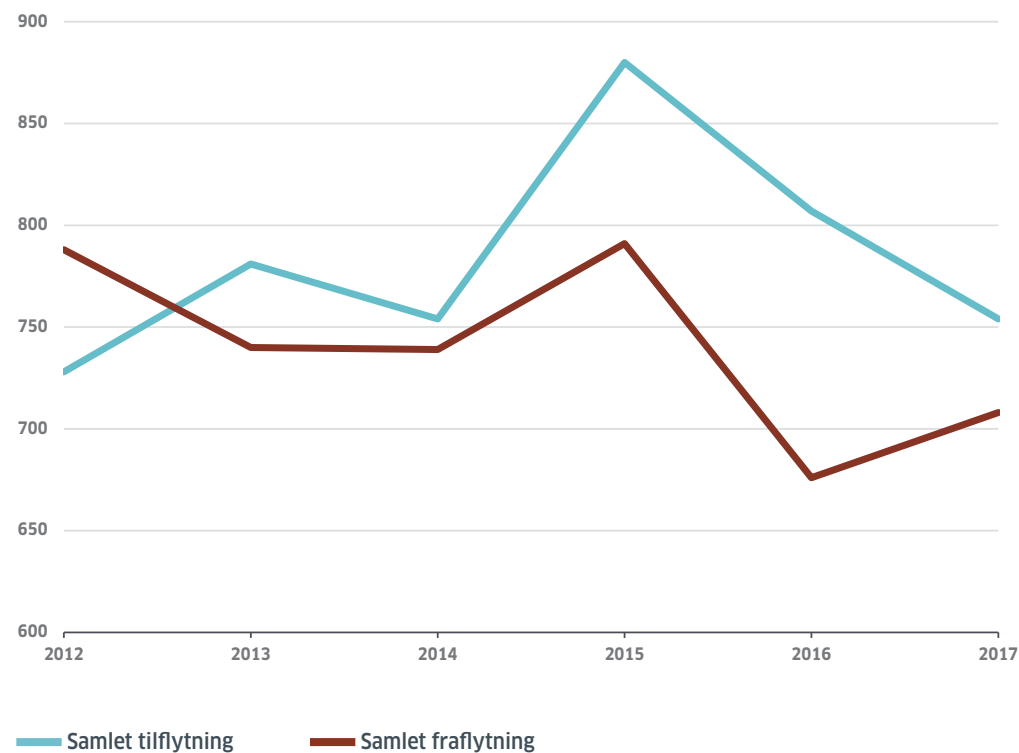

Vækst i indbyggertal 2012-2017: **-85**



Samlet nettotilflytning 2012-2017: **137**

Hvor kommer tilflytterne fra?

- Øvrig kommune
- Andre kommuner
- Indvandring

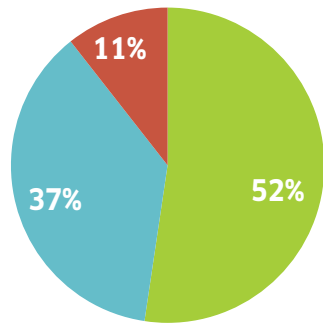

3.700

...flyttede til Vojens fra den øvrige del af kommunen, fra øvrige kommuner i Danmark og fra udlandet i perioden 2012-2017

Hvor flytter fraflytterne hen?

- Øvrig kommune
- Andre kommuner
- Udvandring

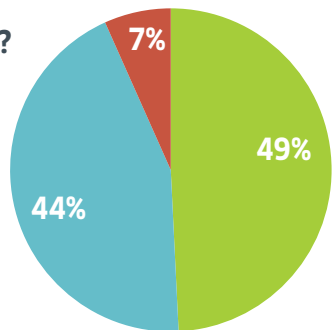

3.600

...flyttede fra Vojens til den øvrige del af kommunen, til øvrige kommuner i Danmark og til udlandet i perioden 2012-2017

Flytning fordelt på alder 2012-2017

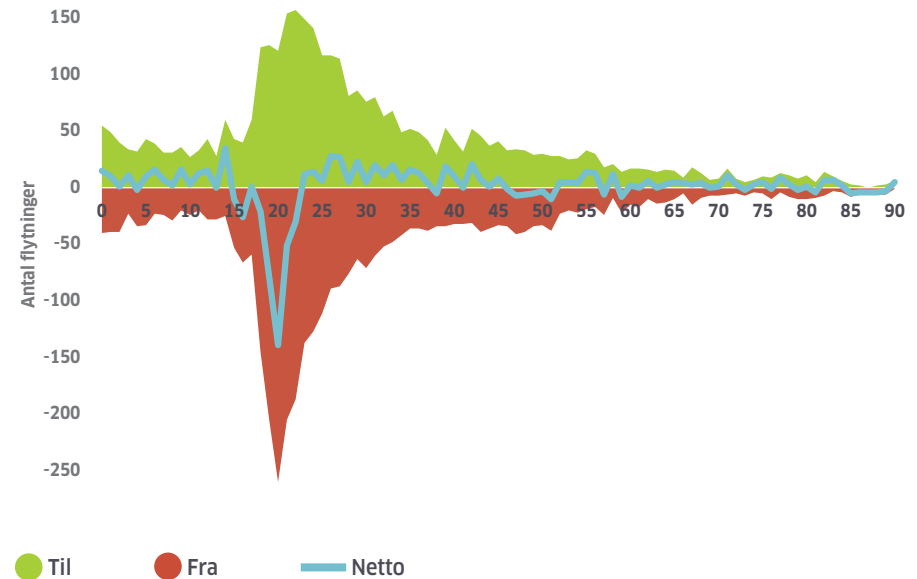

Figuren viser antal tilflyttere og fraflyttere fordelt på alder. Nettotilflytning er vist som en kurve. Antallet er opgjort som et årligt gennemsnit af det samlede antal til- og fraflyttere i årene 2012-2017. Både flytninger til og fra øvrig kommune, andre kommuner og ind- og udvandring er medregnet.

Tilflyttere fordelt på aldersgrupper 2012–2017

	2012–2017 Antal	2012–2017 pct.
0-16 år	664	18%
17-24 år	1.032	28%
25-35 år	903	24%
36-64 år	885	24%
+65 år	234	6%

Fraflyttere fordelt på aldersgrupper 2012–2017

	2012–2017 Antal	2012–2017 pct.
0-16 år	548	15%
17-24 år	1.325	37%
25-35 år	735	21%
36-64 år	789	22%
+65 år	184	5%

Tabellerne viser tilflytning og fraflytning fordelt på aldersgrupper 2012-2017. Både flytninger til og fra den øvrige del af kommunen, andre kommuner og ind- og udvandring er medregnet.

Udvikling i flytninger 2012–2017

Figuren viser udviklingen i antal flytninger til og fra Vojens by fra 2012-2017. Både flytninger mellem byen og øvrige del af kommunen, andre kommuner og ind- og udvandring er medregnet.



Vækst i indbyggertal 2012-2017: **72**



Samlet nettotilflytning 2012-2017: **100**

Hvor kommer tilflytterne fra?

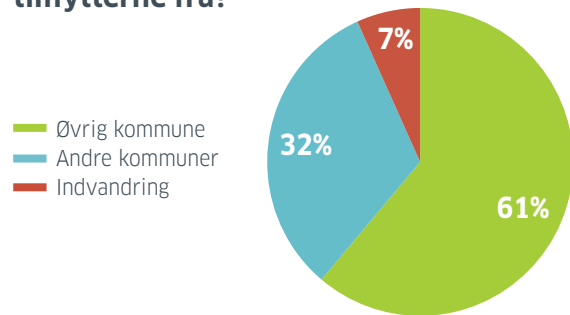

Hvor flytter fraflytterne hen?

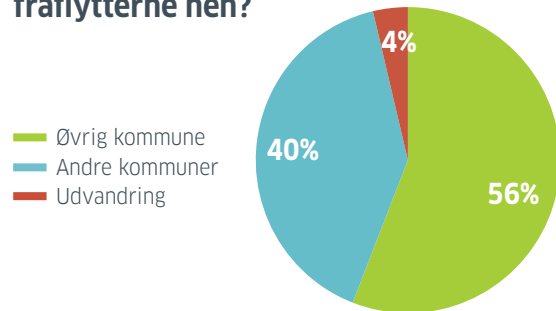

3.350

...flyttede til Bramming fra den øvrige del af kommunen, fra øvrige kommuner i Danmark og fra udlandet i perioden 2012-2017

3.250

...flyttede fra Bramming til den øvrige del af kommunen, til øvrige kommuner i Danmark og til udlandet i perioden 2012-2017

Flytning fordelt på alder 2012-2017

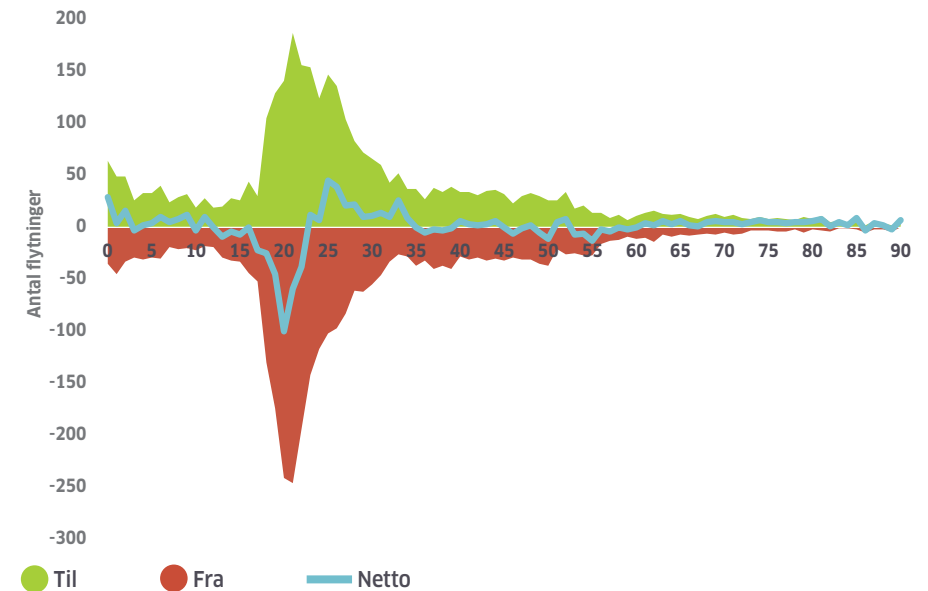

Tilflyttere fordelt på aldersgrupper 2012–2017

	2012–2017 Antal	2012–2017 pct.
0-16 år	563	17%
17-24 år	1.026	31%
25-35 år	837	25%
36-64 år	703	21%
+65 år	215	6%

Fraflyttere fordelt på aldersgrupper 2012–2017

	2012–2017 Antal	2012–2017 pct.
0-16 år	489	15%
17-24 år	1.296	40%
25-35 år	630	19%
36-64 år	721	22%
+65 år	108	3%

Tabellerne viser tilflytning og fraflytning fordelt på aldersgrupper 2012-2017. Både flytninger til og fra den øvrige del af kommunen, andre kommuner og ind- og udvandring er medregnet.

Udvikling i flytninger 2012–2017

Figuren viser udviklingen i antal flytninger til og fra Bramming by fra 2012-2017. Både flytninger mellem byen og øvrige del af kommunen, andre kommuner og ind- og udvandring er medregnet.

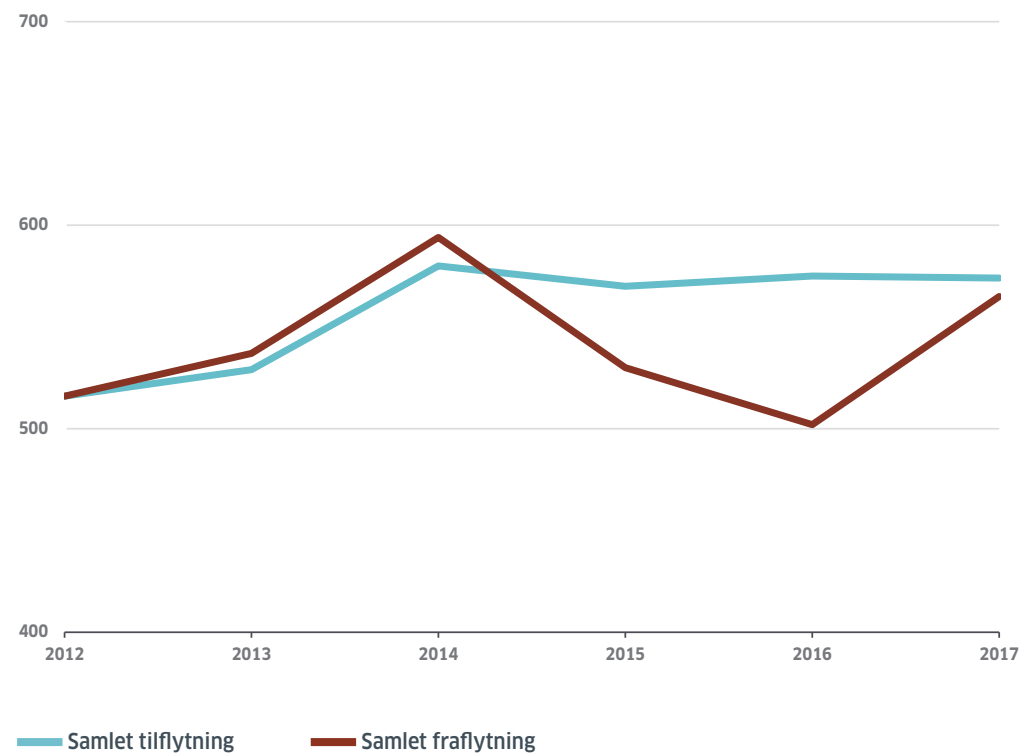

Vækst i indbyggertal 2012-2017: **-85**



Samlet nettotilflytning 2012-2017: **196**

Hvor kommer tilflytterne fra?

- Øvrig kommune
- Andre kommuner
- Indvandring

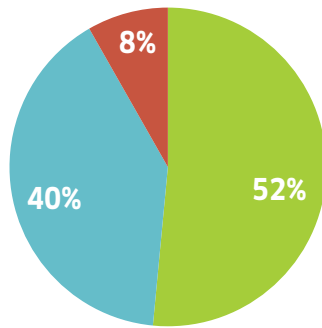

3.550

...flyttede til Faaborg fra den øvrige del af kommunen, fra øvrige kommuner i Danmark og fra udlandet i perioden 2012-2017

Hvor flytter fraflytterne hen?

- Øvrig kommune
- Andre kommuner
- Udvandring

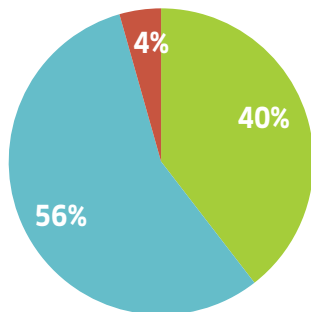

3.350

...flyttede fra Faaborg til den øvrige del af kommunen, til øvrige kommuner i Danmark og til udlandet i perioden 2012-2017

Flytning fordelt på alder 2012-2017

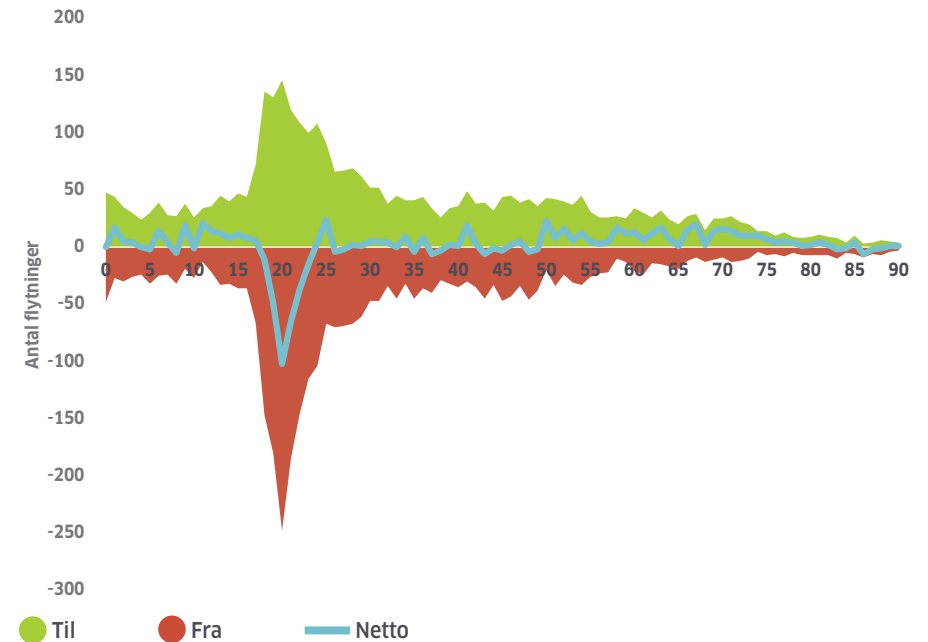

Figuren viser antal tilflyttere og fraflyttere fordelt på alder. Nettotilflytning er vist som en kurve. Antallet er opgjort som et årligt gennemsnit af det samlede antal til- og fraflyttere i årene 2012-2017. Både flytninger til og fra øvrig kommune, andre kommuner og ind- og udvandring er medregnet.

Tilflyttere fordelt på aldersgrupper 2012–2017

	2012–2017 Antal	2012–2017 pct.
0-16 år	615	17%
17-24 år	922	26%
25-35 år	624	18%
36-64 år	1.026	29%
+65 år	365	10%

Fraflyttere fordelt på aldersgrupper 2012–2017

	2012–2017 Antal	2012–2017 pct.
0-16 år	486	14%
17-24 år	1.191	35%
25-35 år	584	17%
36-64 år	850	25%
+65 år	245	7%

Tabellerne viser tilflytning og fraflytning fordelt på aldersgrupper 2012-2017. Både flytninger til og fra den øvrige del af kommunen, andre kommuner og ind- og udvandring er medregnet.

Udvikling i flytninger 2012–2017

Figuren viser udviklingen i antal flytninger til og fra Faaborg by fra 2012-2017. Både flytninger mellem byen og øvrige del af kommunen, andre kommuner og ind- og udvandring er medregnet.

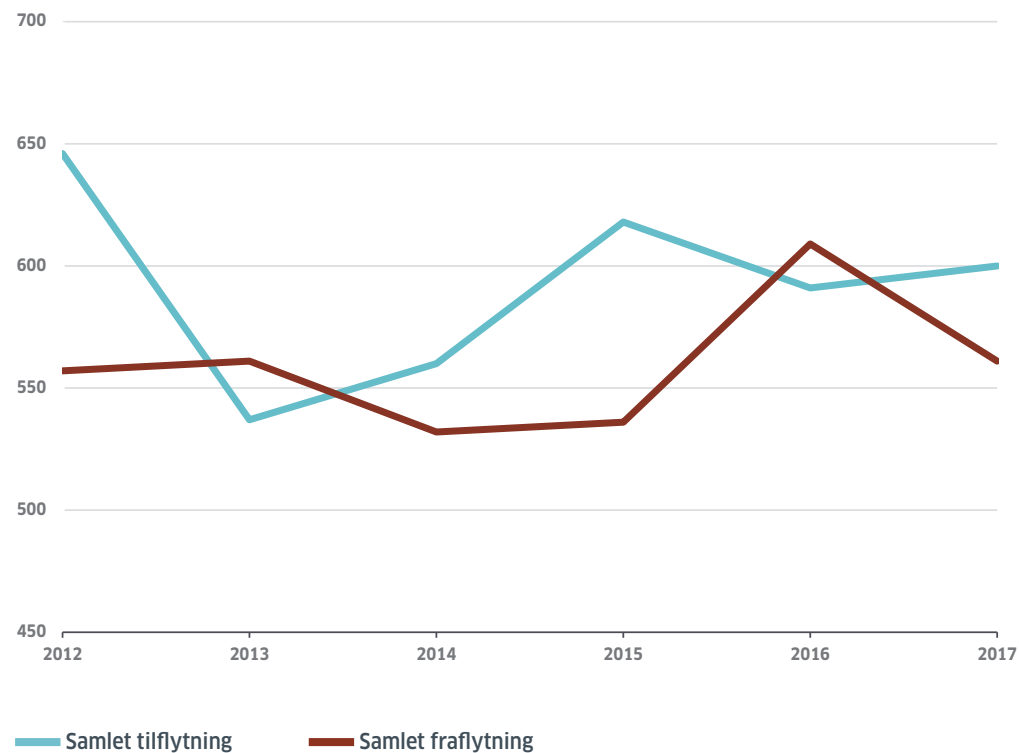

Vækst i indbyggertal 2012-2017: **192**



Samlet nettotilflytning 2012-2017: **298**

Hvor kommer tilflytterne fra?

- Øvrig kommune
- Andre kommuner
- Indvandring

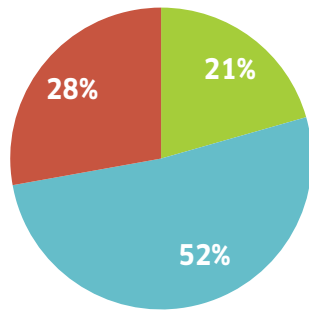

3.700

...flyttede til Billund fra den øvrige del af kommunen, fra øvrige kommuner i Danmark og fra udlandet i perioden 2012-2017

Hvor flytter fraflytterne hen?

- Øvrig kommune
- Andre kommuner
- Udvandring

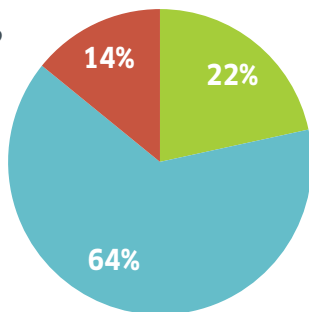

3.400

...flyttede fra Billund til den øvrige del af kommunen, til øvrige kommuner i Danmark og til udlandet i perioden 2012-2017

Flytning fordelt på alder 2012-2017

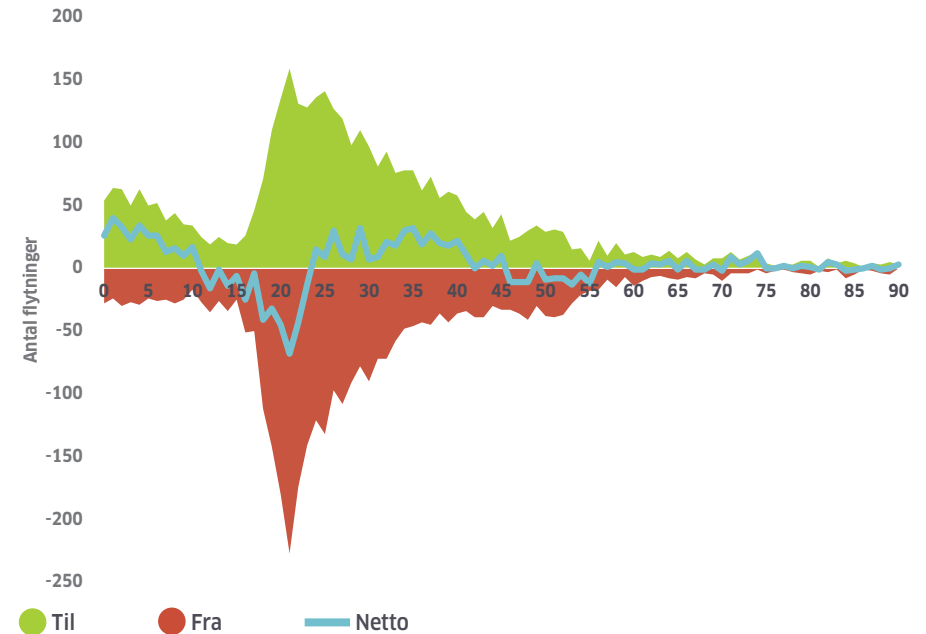

Figuren viser antal tilflyttere og fraflyttere fordelt på alder. Nettotilflytning er vist som en kurve. Antallet er opgjort som et årligt gennemsnit af det samlede antal til- og fraflyttere i årene 2012-2017. Både flytninger til og fra øvrig kommune, andre kommuner og ind- og udvandring er medregnet.

Tilflyttere fordelt på aldersgrupper 2012–2017

	2012–2017 Antal	2012–2017 pct.
0-16 år	681	18%
17-24 år	916	25%
25-35 år	1.098	30%
36-64 år	870	23%
+65 år	157	4%

Fraflyttere fordelt på aldersgrupper 2012–2017

	2012–2017 Antal	2012–2017 pct.
0-16 år	481	14%
17-24 år	1.147	33%
25-35 år	892	26%
36-64 år	792	23%
+65 år	112	3%

Tabellerne viser tilflytning og fraflytning fordelt på aldersgrupper 2012-2017. Både flytninger til og fra den øvrige del af kommunen, andre kommuner og ind- og udvandring er medregnet.

Udvikling i flytninger 2012–2017

Figuren viser udviklingen i antal flytninger til og fra Billund by fra 2012-2017. Både flytninger mellem byen og øvrige del af kommunen, andre kommuner og ind- og udvandring er medregnet.

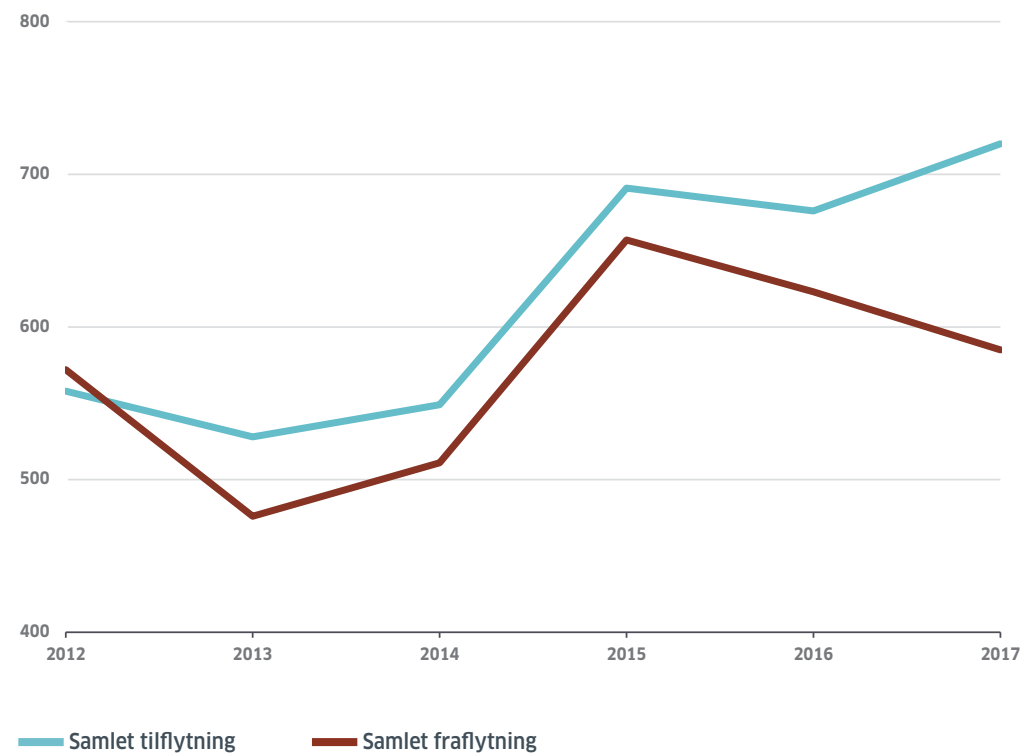

Vækst i indbyggertal 2012-2017: **136**



Samlet nettotilflytning 2012-2017: **461**

Hvor kommer tilflytterne fra?

- Øvrig kommune
- Andre kommuner
- Indvandring

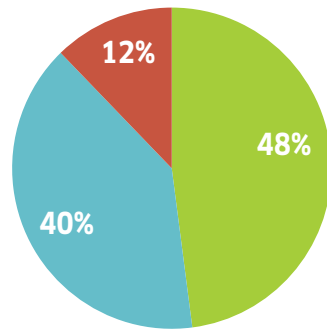

3.800

...flyttede til Assens fra den øvrige del af kommunen, fra øvrige kommuner i Danmark og fra udlandet i perioden 2012-2017

Hvor flytter fraflytterne hen?

- Øvrig kommune
- Andre kommuner
- Udvandring

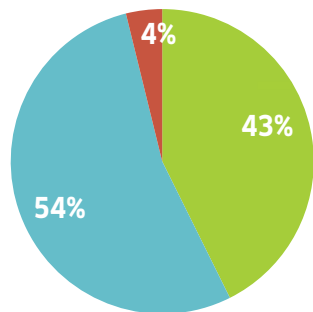

3.350

...flyttede fra Assens til den øvrige del af kommunen, til øvrige kommuner i Danmark og til udlandet i perioden 2012-2017

Flytning fordelt på alder 2012-2017

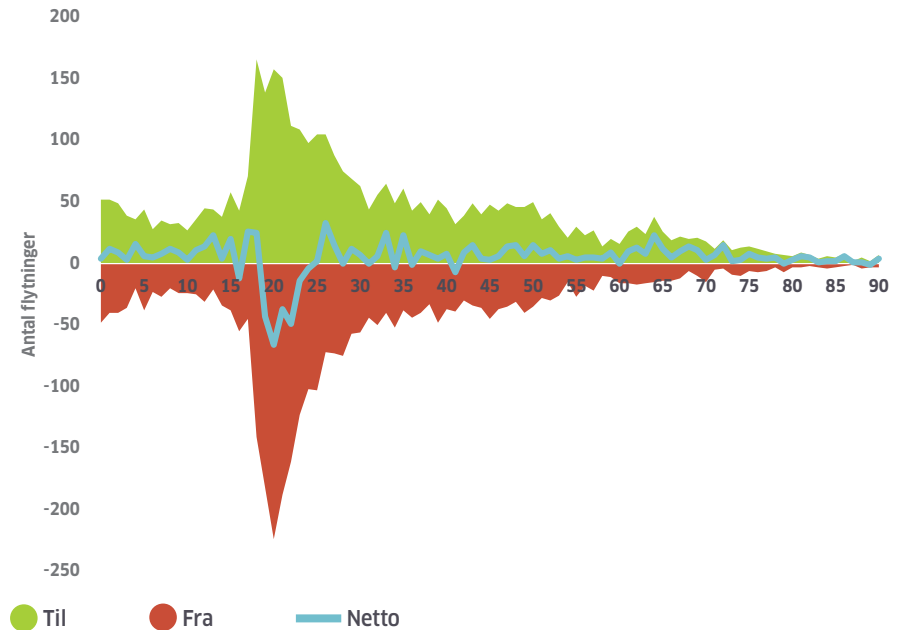

Figuren viser antal tilflyttere og fraflyttere fordelt på alder. Nettotilflytning er vist som en kurve. Antallet er opgjort som et årligt gennemsnit af det samlede antal til- og fraflyttere i årene 2012-2017. Både flytninger til og fra øvrig kommune, andre kommuner og ind- og udvandring er medregnet.

Tilflyttere fordelt på aldersgrupper 2012–2017

	2012–2017 Antal	2012–2017 pct.
0-16 år	691	18%
17-24 år	1.004	26%
25-35 år	780	20%
36-64 år	1.048	27%
+65 år	306	8%

Fraflyttere fordelt på aldersgrupper 2012–2017

	2012–2017 Antal	2012–2017 pct.
0-16 år	544	16%
17-24 år	1.166	35%
25-35 år	660	20%
36-64 år	831	25%
+65 år	167	5%

Tabellerne viser tilflytning og fraflytning fordelt på aldersgrupper 2012-2017. Både flytninger til og fra den øvrige del af kommunen, andre kommuner og ind- og udvandring er medregnet.

Udvikling i flytninger 2012–2017

Figuren viser udviklingen i antal flytninger til og fra Assens by fra 2012-2017. Både flytninger mellem byen og øvrige del af kommunen, andre kommuner og ind- og udvandring er medregnet.

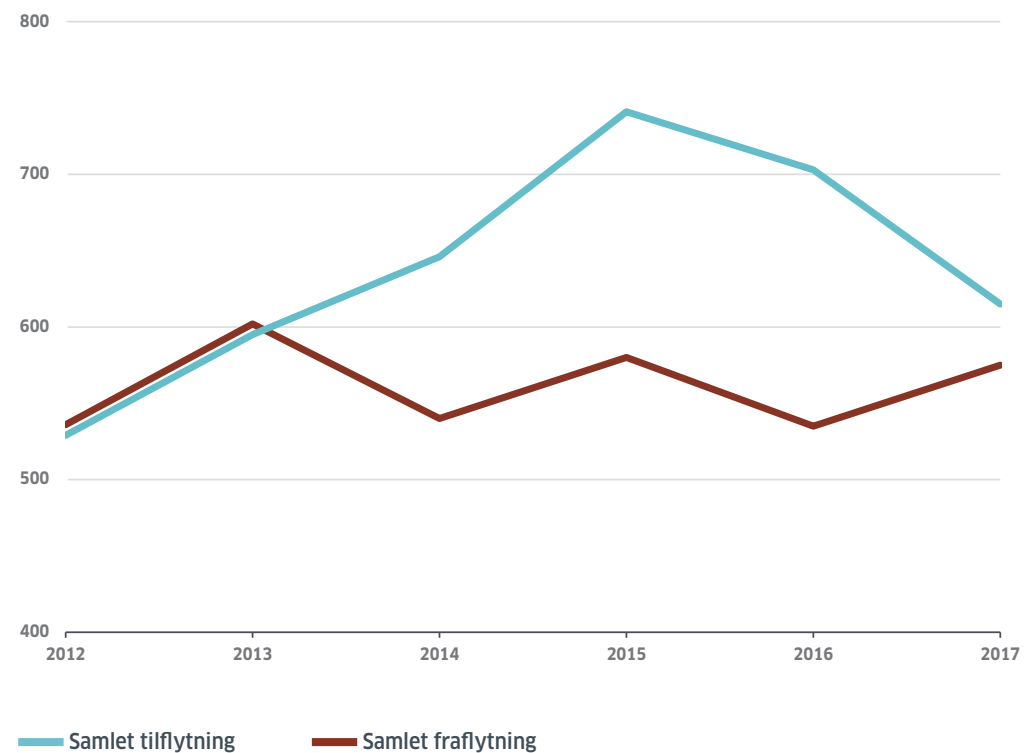

Vækst i indbyggertal 2012-2017: **148**



Samlet nettotilflytning 2012-2017: **473**

Hvor kommer tilflytterne fra?

- Øvrig kommune
- Andre kommuner
- Indvandring

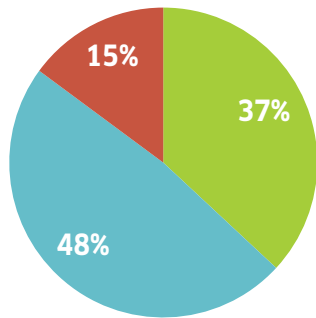

3.250

...flyttede til Kerteminde fra den øvrige del af kommunen, fra øvrige kommuner i Danmark og fra udlandet i perioden 2012-2017

Hvor flytter fraflytterne hen?

- Øvrig kommune
- Andre kommuner
- Udvandring

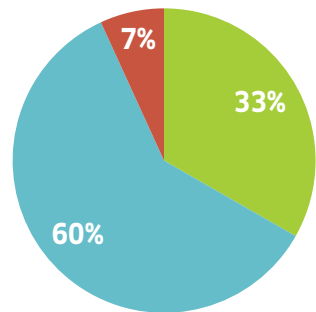

2.800

...flyttede fra Kerteminde til den øvrige del af kommunen, til øvrige kommuner i Danmark og til udlandet i perioden 2012-2017

Flytning fordelt på alder 2012-2017

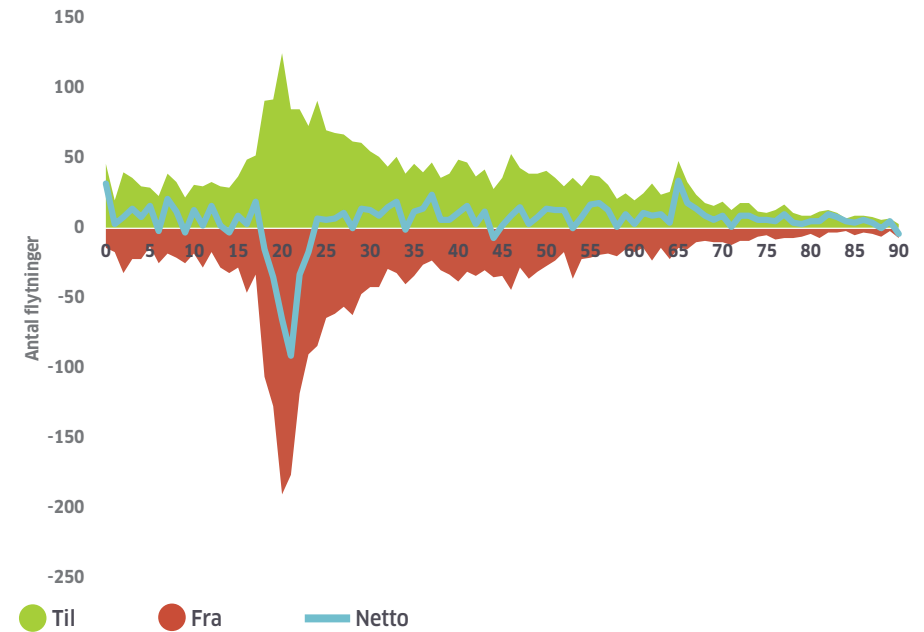

Figuren viser antal tilflyttere og fraflyttere fordelt på alder. Nettotilflytning er vist som en kurve. Antallet er opgjort som et årligt gennemsnit af det samlede antal til- og fraflyttere i årene 2012-2017. Både flytninger til og fra øvrig kommune, andre kommuner og ind- og udvandring er medregnet.

Tilflyttere fordelt på aldersgrupper 2012–2017

	2012–2017 Antal	2012–2017 pct.
0-16 år	557	17%
17-24 år	694	21%
25-35 år	614	19%
36-64 år	1.027	31%
+65 år	381	12%

Fraflyttere fordelt på aldersgrupper 2012–2017

	2012–2017 Antal	2012–2017 pct.
0-16 år	406	15%
17-24 år	924	33%
25-35 år	509	18%
36-64 år	761	27%
+65 år	200	7%

Tabellerne viser tilflytning og fraflytning fordelt på aldersgrupper 2012-2017. Både flytninger til og fra den øvrige del af kommunen, andre kommuner og ind- og udvandring er medregnet.

Udvikling i flytninger 2012–2017

Figuren viser udviklingen i antal flytninger til og fra Kerteminde by fra 2012-2017. Både flytninger mellem byen og øvrige del af kommunen, andre kommuner og ind- og udvandring er medregnet.

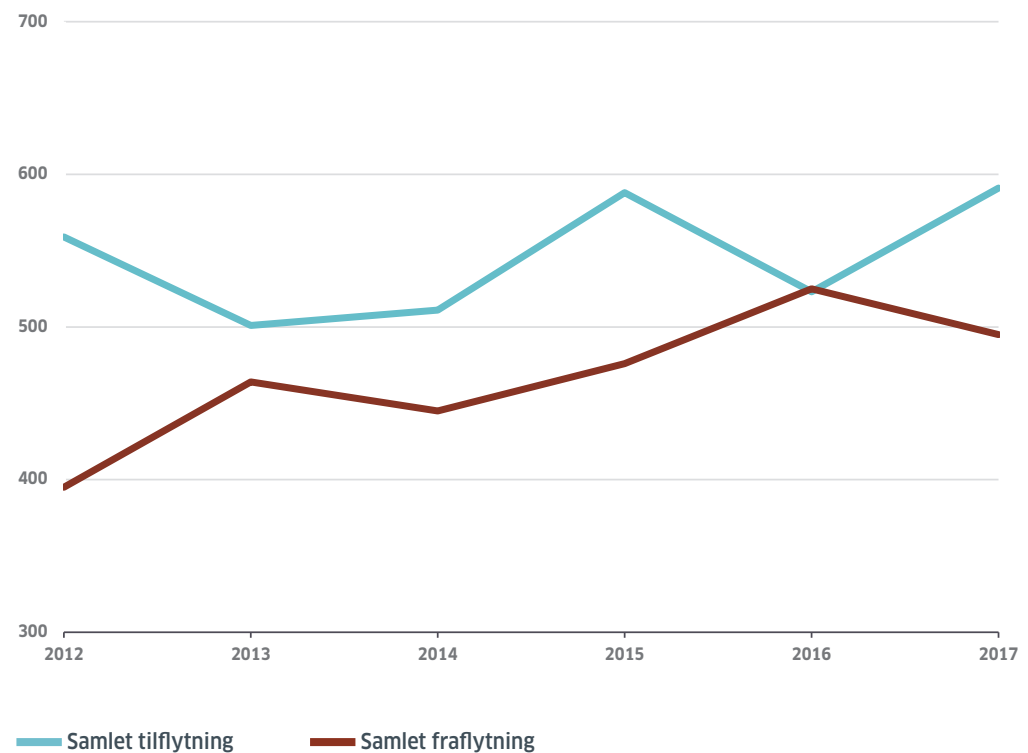

Vækst i indbyggertal 2012-2017: **234**



Samlet nettotilflytning 2012-2017: **502**

Hvor kommer tilflytterne fra?

- Øvrig kommune
- Andre kommuner
- Indvandring

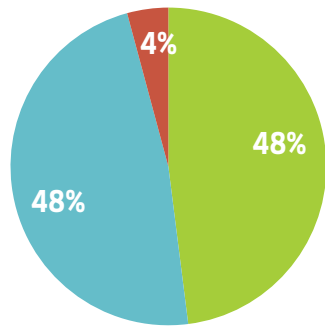

3.400

...flyttede til Ringe fra den øvrige del af kommunen, fra øvrige kommuner i Danmark og fra udlandet i perioden 2012-2017

Hvor flytter fraflytterne hen?

- Øvrig kommune
- Andre kommuner
- Udvandring

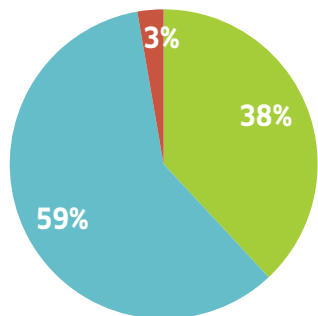

2.900

...flyttede fra Ringe til den øvrige del af kommunen, til øvrige kommuner i Danmark og til udlandet i perioden 2012-2017

Flytning fordelt på alder 2012-2017

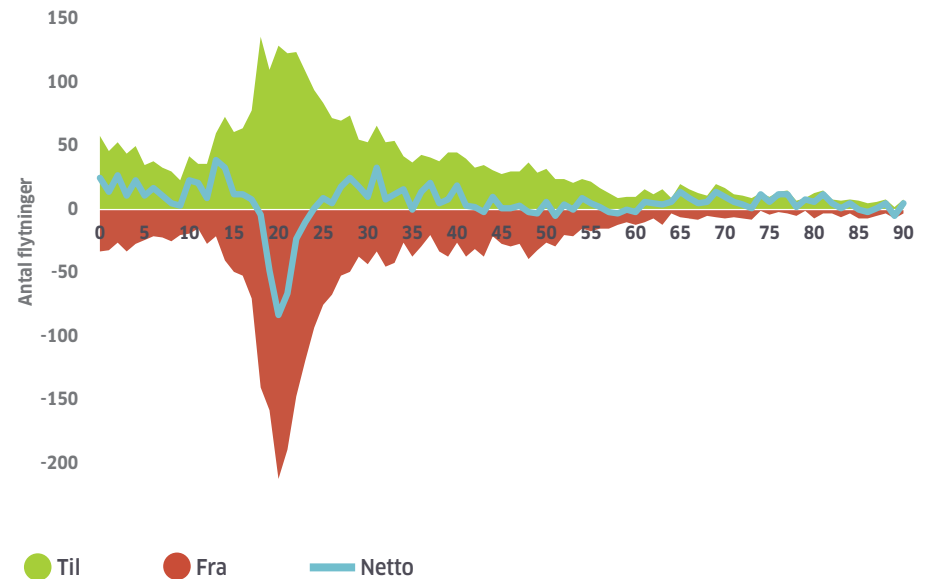

Figuren viser antal tilflyttere og fraflyttere fordelt på alder. Nettotilflytning er vist som en kurve. Antallet er opgjort som et årligt gennemsnit af det samlede antal til- og fraflyttere i årene 2012-2017. Både flytninger til og fra øvrig kommune, andre kommuner og ind- og udvandring er medregnet.

Tilflyttere fordelt på aldersgrupper 2012–2017

	2012–2017 Antal	2012–2017 pct.
0-16 år	782	23%
17-24 år	903	26%
25-35 år	660	19%
36-64 år	764	22%
+65 år	308	9%

Fraflyttere fordelt på aldersgrupper 2012–2017

	2012–2017 Antal	2012–2017 pct.
0-16 år	486	17%
17-24 år	1.128	39%
25-35 år	506	17%
36-64 år	649	22%
+65 år	146	5%

Tabellerne viser tilflytning og fraflytning fordelt på aldersgrupper 2012-2017. Både flytninger til og fra den øvrige del af kommunen, andre kommuner og ind- og udvandring er medregnet.

Udvikling i flytninger 2012–2017

Figuren viser udviklingen i antal flytninger til og fra Ringe by fra 2012-2017. Både flytninger mellem byen og øvrige del af kommunen, andre kommuner og ind- og udvandring er medregnet.



Vækst i indbyggertal 2012-2017: **-669**



Samlet nettotilflytning 2012-2017: **-558**

Hvor kommer tilflytterne fra?

- Øvrig kommune
- Andre kommuner
- Indvandring

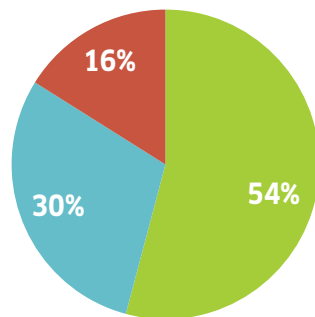

3.000

...flyttede til Nordborg fra den øvrige del af kommunen, fra øvrige kommuner i Danmark og fra udlandet i perioden 2012-2017

Hvor flytter fraflytterne hen?

- Øvrig kommune
- Andre kommuner
- Udvandring

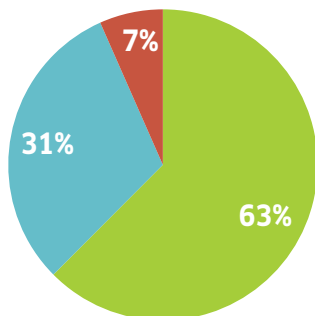

3.550

...flyttede fra Nordborg til den øvrige del af kommunen, til øvrige kommuner i Danmark og til udlandet i perioden 2012-2017

Flytning fordelt på alder 2012-2017

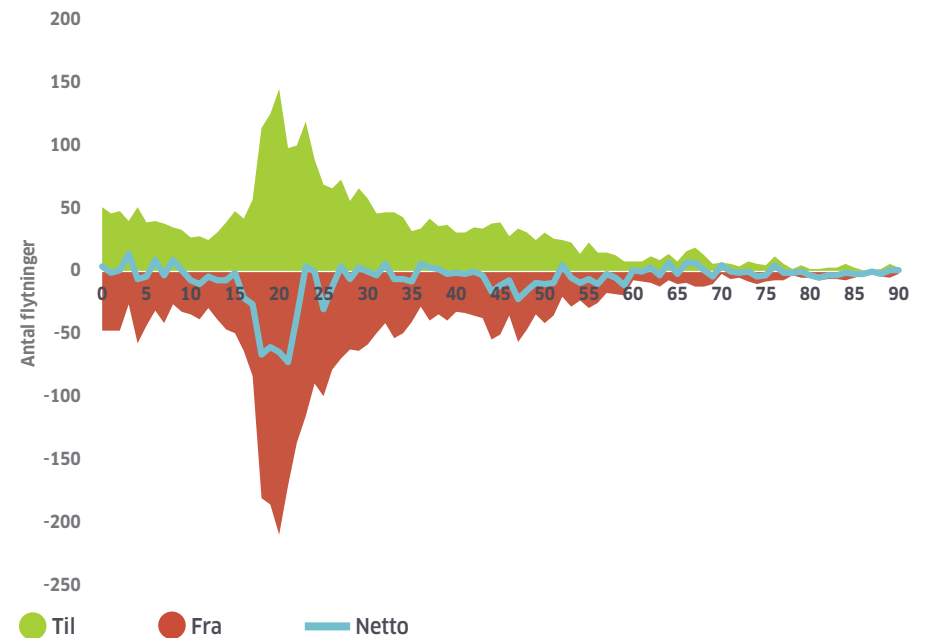

Figuren viser antal tilflyttere og fraflyttere fordelt på alder. Nettotilflytning er vist som en kurve. Antallet er opgjort som et årligt gennemsnit af det samlede antal til- og fraflyttere i årene 2012-2017. Både flytninger til og fra øvrig kommune, andre kommuner og ind- og udvandring er medregnet.

Tilflyttere fordelt på aldersgrupper 2012–2017

	2012–2017 Antal	2012–2017 pct.
0-16 år	661	22%
17-24 år	847	28%
25-35 år	603	20%
36-64 år	719	24%
+65 år	167	6%

Fraflyttere fordelt på aldersgrupper 2012–2017

	2012–2017 Antal	2012–2017 pct.
0-16 år	694	20%
17-24 år	1.167	33%
25-35 år	661	19%
36-64 år	850	24%
+65 år	183	5%

Tabellerne viser tilflytning og fraflytning fordelt på aldersgrupper 2012-2017. Både flytninger til og fra den øvrige del af kommunen, andre kommuner og ind- og udvandring er medregnet.

Udvikling i flytninger 2012–2017

Figuren viser udviklingen i antal flytninger til og fra Nordborg by fra 2012-2017. Både flytninger mellem byen og øvrige del af kommunen, andre kommuner og ind- og udvandring er medregnet.



Vækst i indbyggertal 2012-2017: **-80**



Samlet nettotilflytning 2012-2017: **75**

Hvor kommer tilflytterne fra?

- Øvrig kommune
- Andre kommuner
- Indvandring

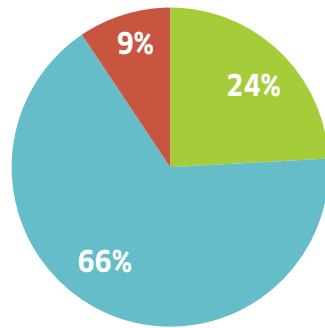

2.800

...flyttede til Munkebo fra den øvrige del af kommunen, fra øvrige kommuner i Danmark og fra udlandet i perioden 2012-2017

Hvor flytter fraflytterne hen?

- Øvrig kommune
- Andre kommuner
- Udvandring

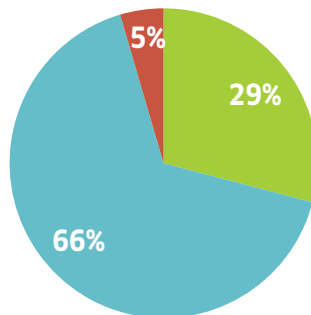

2.700

...flyttede fra Munkebo til den øvrige del af kommunen, til øvrige kommuner i Danmark og til udlandet i perioden 2012-2017

Flytning fordelt på alder 2012-2017

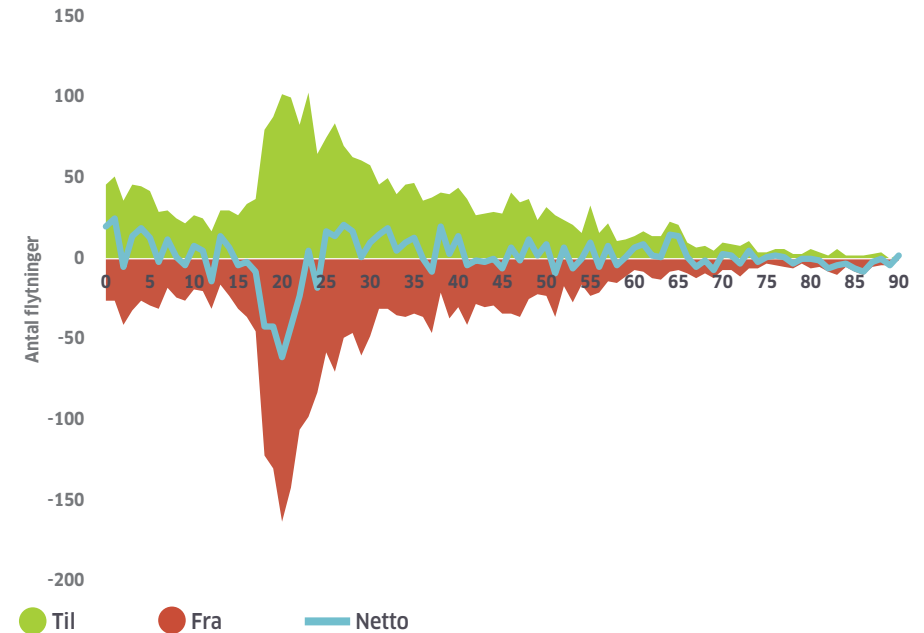

Figuren viser antal tilflyttere og fraflyttere fordelt på alder. Nettotilflytning er vist som en kurve. Antallet er opgjort som et årligt gennemsnit af det samlede antal til- og fraflyttere i årene 2012-2017. Både flytninger til og fra øvrig kommune, andre kommuner og ind- og udvandring er medregnet.

Tilflyttere fordelt på aldersgrupper 2012–2017

	2012–2017 Antal	2012–2017 pct.
0-16 år	562	20%
17-24 år	658	24%
25-35 år	640	23%
36-64 år	781	28%
+65 år	155	6%

Fraflyttere fordelt på aldersgrupper 2012–2017

	2012–2017 Antal	2012–2017 pct.
0-16 år	455	17%
17-24 år	889	33%
25-35 år	498	18%
36-64 år	700	26%
+65 år	179	7%

Tabellerne viser tilflytning og fraflytning fordelt på aldersgrupper 2012-2017. Både flytninger til og fra den øvrige del af kommunen, andre kommuner og ind- og udvandring er medregnet.

Udvikling i flytninger 2012–2017

Figuren viser udviklingen i antal flytninger til og fra Munkebo by fra 2012-2017. Både flytninger mellem byen og øvrige del af kommunen, andre kommuner og ind- og udvandring er medregnet.



Vækst i indbyggertal 2012-2017: **606**



Samlet nettotilflytning 2012-2017: **581**

Hvor kommer tilflytterne fra?

- Øvrig kommune
- Andre kommuner
- Indvandring

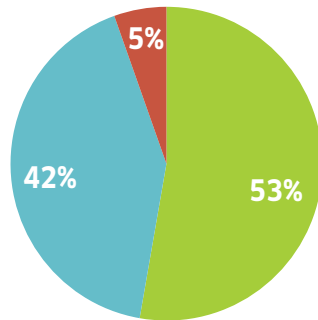

3.150

...flyttede til Børkop fra den øvrige del af kommunen, fra øvrige kommuner i Danmark og fra udlandet i perioden 2012-2017

Hvor flytter fraflytterne hen?

- Øvrig kommune
- Andre kommuner
- Udvandring

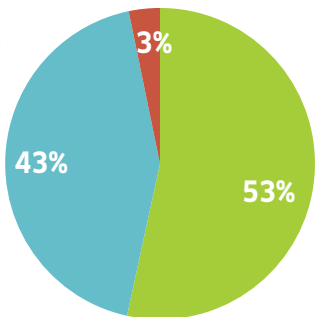

2.600

...flyttede fra Børkop til den øvrige del af kommunen, til øvrige kommuner i Danmark og til udlandet i perioden 2012-2017

Flytning fordelt på alder 2012-2017

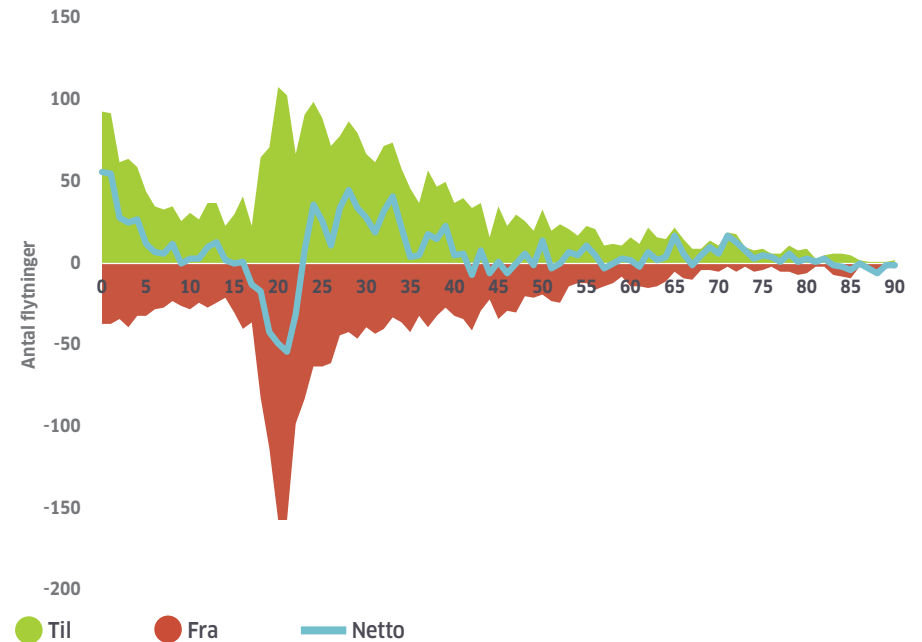

Figuren viser antal tilflyttere og fraflyttere fordelt på alder. Nettotilflytning er vist som en kurve. Antallet er opgjort som et årligt gennemsnit af det samlede antal til- og fraflyttere i årene 2012-2017. Både flytninger til og fra øvrig kommune, andre kommuner og ind- og udvandring er medregnet.

Tilflyttere fordelt på aldersgrupper 2012–2017

	2012–2017 Antal	2012–2017 pct.
0-16 år	769	24%
17-24 år	627	20%
25-35 år	785	25%
36-64 år	763	24%
+65 år	218	7%

Fraflyttere fordelt på aldersgrupper 2012–2017

	2012–2017 Antal	2012–2017 pct.
0-16 år	509	20%
17-24 år	789	31%
25-35 år	489	19%
36-64 år	644	25%
+65 år	150	6%

Tabellerne viser tilflytning og fraflytning fordelt på aldersgrupper 2012-2017. Både flytninger til og fra den øvrige del af kommunen, andre kommuner og ind- og udvandring er medregnet.

Udvikling i flytninger 2012–2017

Figuren viser udviklingen i antal flytninger til og fra Børkop by fra 2012-2017. Både flytninger mellem byen og øvrige del af kommunen, andre kommuner og ind- og udvandring er medregnet.

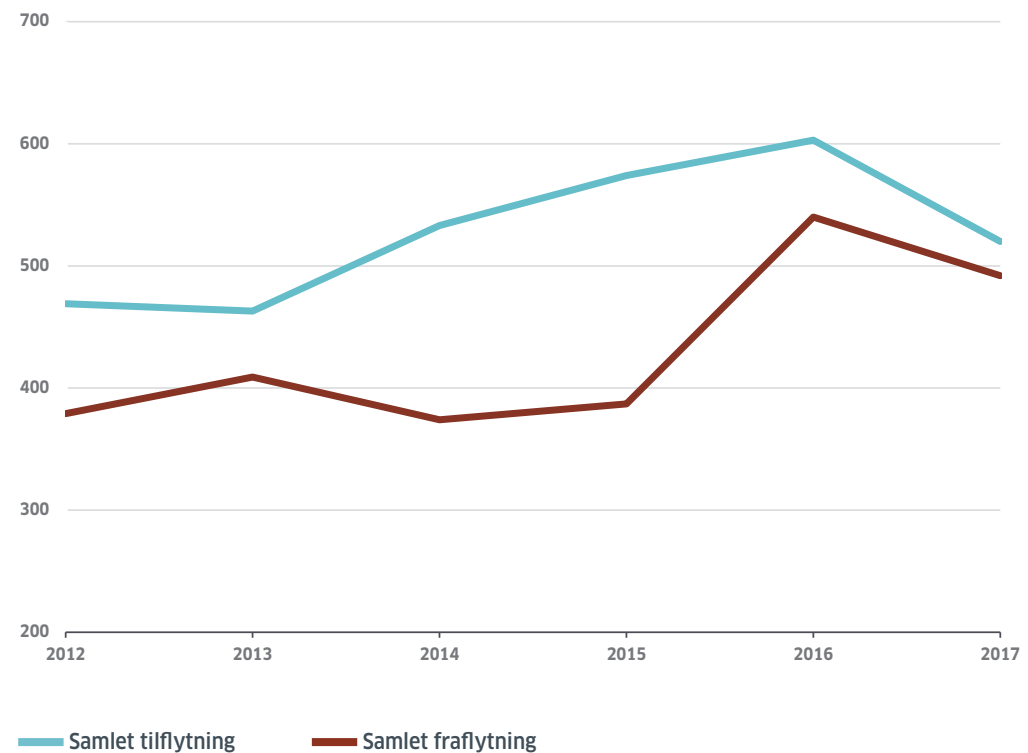

Vækst i indbyggertal 2012-2017: **185**



Samlet nettotilflytning 2012-2017: **522**

Hvor kommer tilflytterne fra?

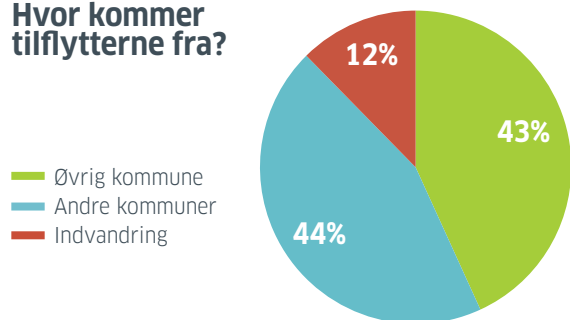

- Øvrig kommune
- Andre kommuner
- Indvandring

2.900

...flyttede til Otterup fra den øvrige del af kommunen, fra øvrige kommuner i Danmark og fra udlandet i perioden 2012-2017

Hvor flytter fraflytterne hen?

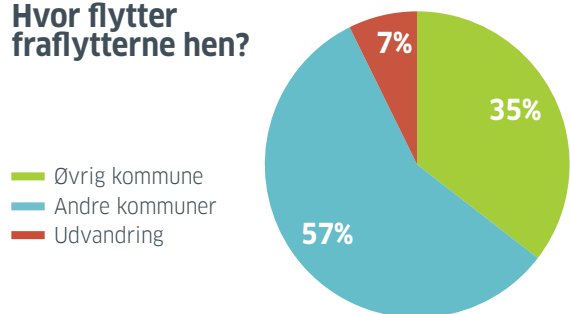

- Øvrig kommune
- Andre kommuner
- Udvandring

2.400

...flyttede fra Otterup til den øvrige del af kommunen, til øvrige kommuner i Danmark og til udlandet i perioden 2012-2017

Flytning fordelt på alder 2012-2017

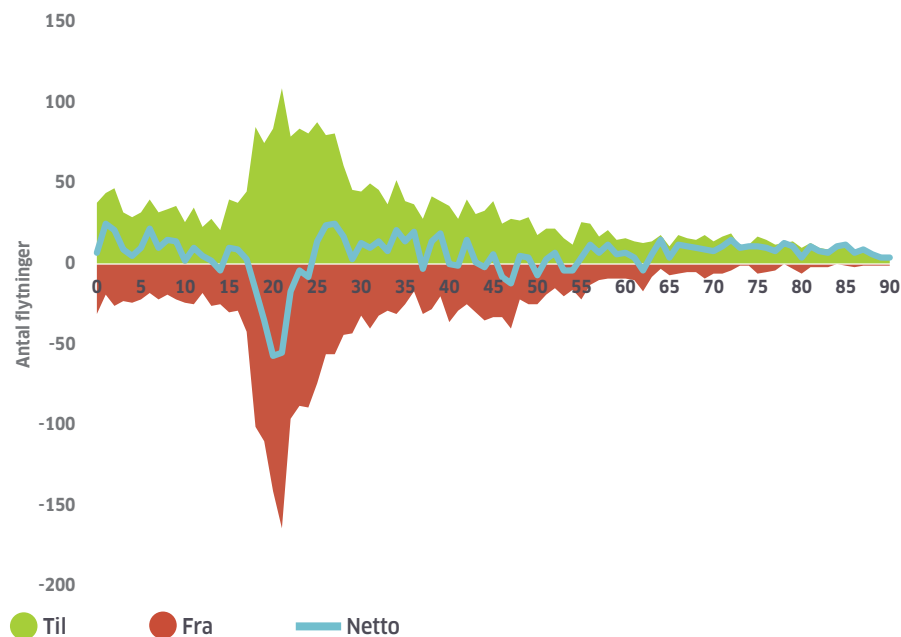

Tilflyttere fordelt på aldersgrupper 2012–2017

	2012–2017 Antal	2012–2017 pct.
0-16 år	575	20%
17-24 år	642	22%
25-35 år	625	21%
36-64 år	731	25%
+65 år	341	12%

Fraflyttere fordelt på aldersgrupper 2012–2017

	2012–2017 Antal	2012–2017 pct.
0-16 år	403	17%
17-24 år	831	35%
25-35 år	462	19%
36-64 år	609	25%
+65 år	87	4%

Tabellerne viser tilflytning og fraflytning fordelt på aldersgrupper 2012-2017. Både flytninger til og fra den øvrige del af kommunen, andre kommuner og ind- og udvandring er medregnet.

Udvikling i flytninger 2012–2017

Figuren viser udviklingen i antal flytninger til og fra Otterup by fra 2012-2017. Både flytninger mellem byen og øvrige del af kommunen, andre kommuner og ind- og udvandring er medregnet.

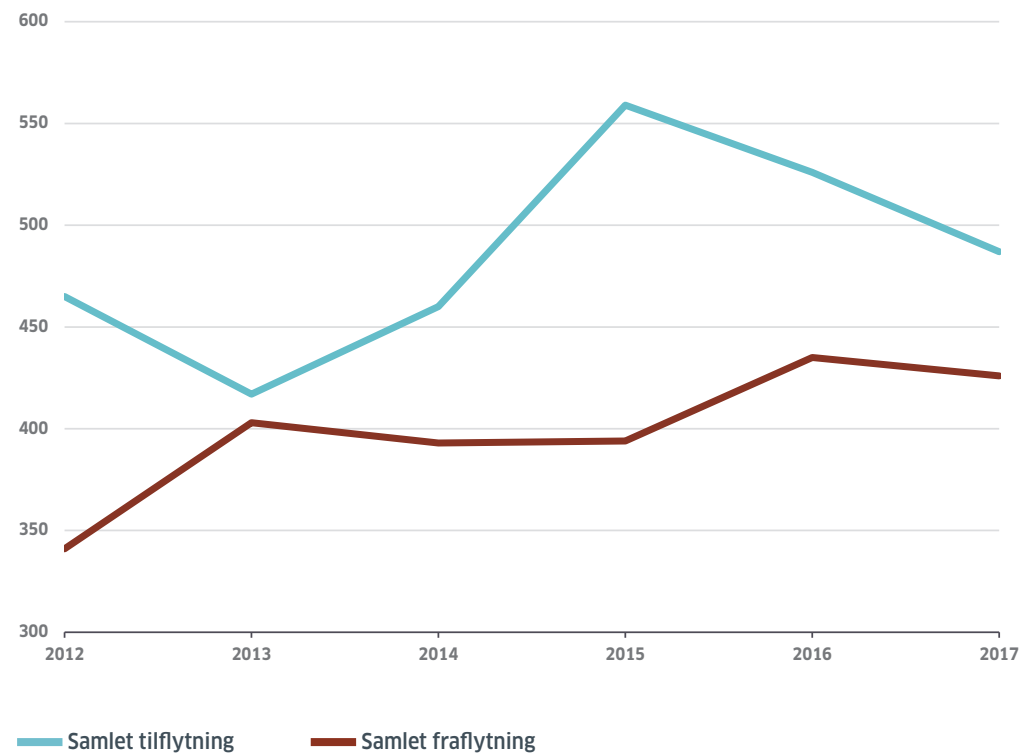

Vækst i indbyggertal 2012-2017: **-44**



Samlet nettotilflytning 2012-2017: **339**

Hvor kommer tilflytterne fra?

- Øvrig kommune
- Andre kommuner
- Indvandring

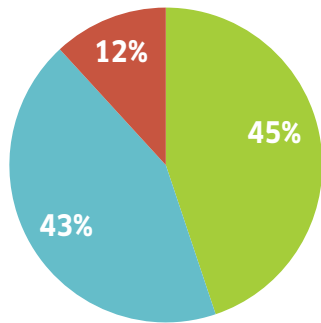

2.600

...flyttede til Rudkøbing fra den øvrige del af kommunen, fra øvrige kommuner i Danmark og fra udlandet i perioden 2012-2017

Hvor flytter fraflytterne hen?

- Øvrig kommune
- Andre kommuner
- Udvandring

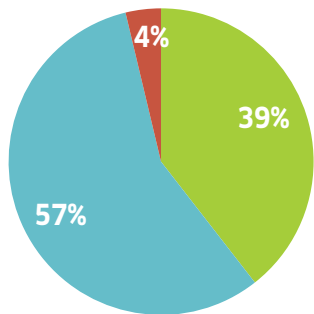

2.250

...flyttede fra Rudkøbing til den øvrige del af kommunen, til øvrige kommuner i Danmark og til udlandet i perioden 2012-2017

Flytning fordelt på alder 2012-2017

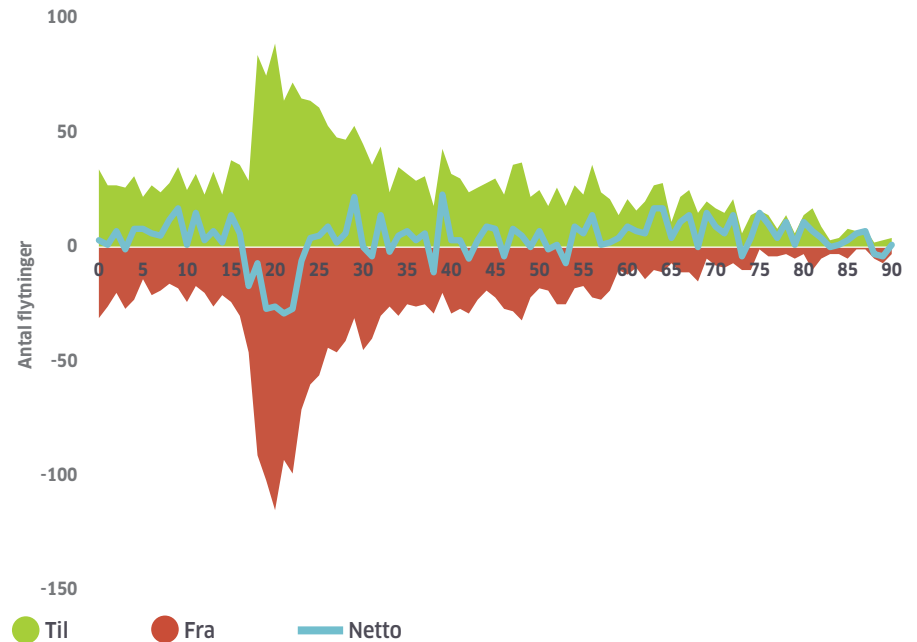

Figuren viser antal tilflyttere og fraflyttere fordelt på alder. Nettotilflytning er vist som en kurve. Antallet er opgjort som et årligt gennemsnit af det samlede antal til- og fraflyttere i årene 2012-2017. Både flytninger til og fra øvrig kommune, andre kommuner og ind- og udvandring er medregnet.

Tilflyttere fordelt på aldersgrupper 2012–2017

	2012–2017 Antal	2012–2017 pct.
0-16 år	491	19%
17-24 år	542	21%
25-35 år	478	19%
36-64 år	753	29%
+65 år	318	12%

Fraflyttere fordelt på aldersgrupper 2012 –2017

	2012–2017 Antal	2012–2017 pct.
0-16 år	377	17%
17-24 år	677	30%
25-35 år	414	18%
36-64 år	610	27%
+65 år	165	7%

Tabellerne viser tilflytning og fraflytning fordelt på aldersgrupper 2012-2017. Både flytninger til og fra den øvrige del af kommunen, andre kommuner og ind- og udvandring er medregnet.

Udvikling i flytninger 2012–2017

Figuren viser udviklingen i antal flytninger til og fra Rudkøbing by fra 2012-2017. Både flytninger mellem byen og øvrige del af kommunen, andre kommuner og ind- og udvandring er medregnet.

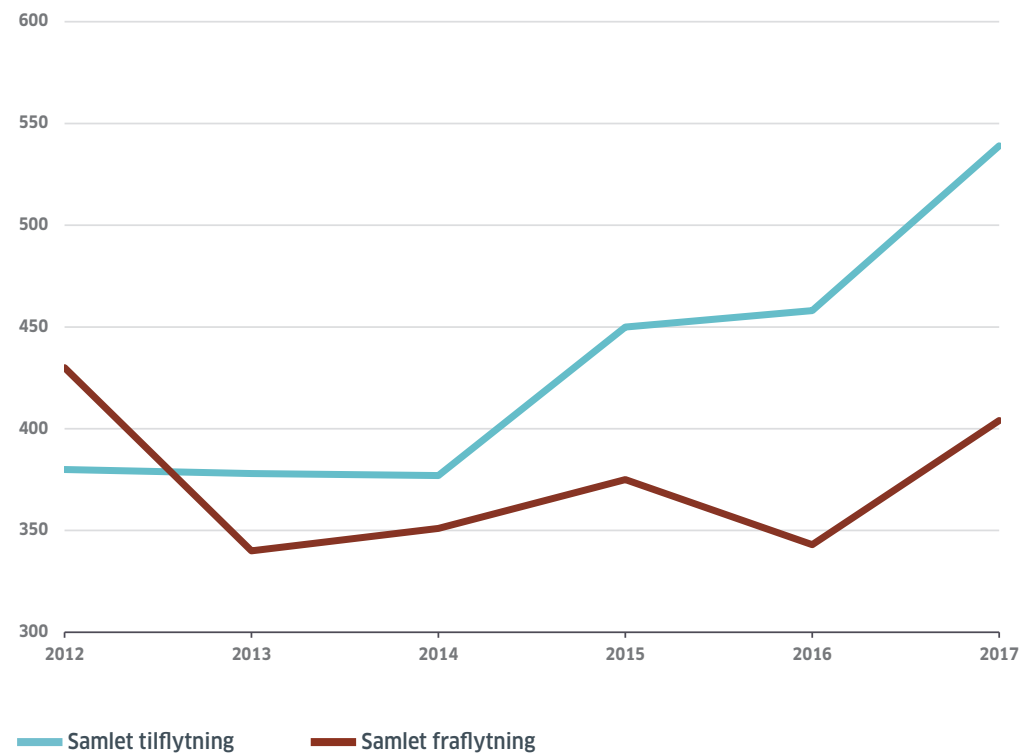

Vækst i indbyggertal 2012-2017: **78**



Samlet nettotilflytning 2012-2017: **452**

Hvor kommer tilflytterne fra?

- Øvrig kommune
- Andre kommuner
- Indvandring

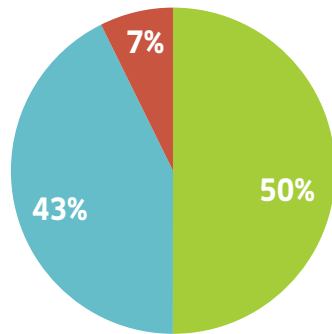

2.300

...flyttede til Bogense fra den øvrige del af kommunen, fra øvrige kommuner i Danmark og fra udlandet i perioden 2012-2017

Hvor flytter fraflytterne hen?

- Øvrig kommune
- Andre kommuner
- Udvandring

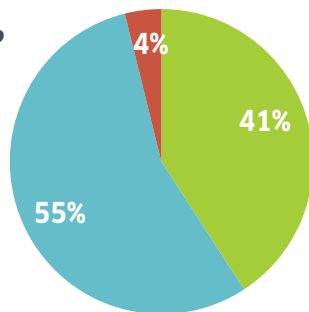

1.850

...flyttede fra Bogense til den øvrige del af kommunen, til øvrige kommuner i Danmark og til udlandet i perioden 2012-2017

Flytning fordelt på alder 2012-2017

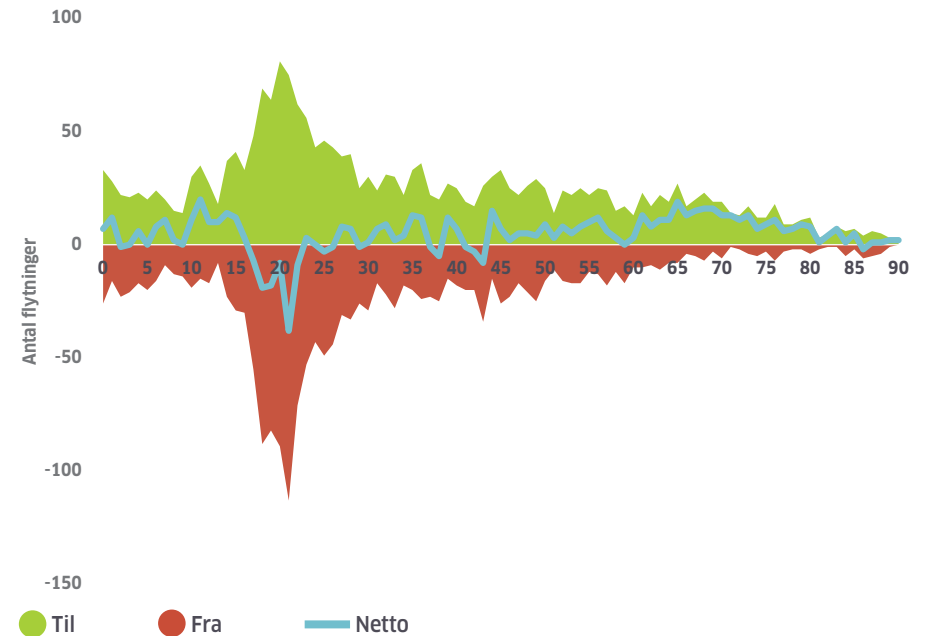

Figuren viser antal tilflyttere og fraflyttere fordelt på alder. Nettotilflytning er vist som en kurve. Antallet er opgjort som et årligt gennemsnit af det samlede antal til- og fraflyttere i årene 2012-2017. Både flytninger til og fra øvrig kommune, andre kommuner og ind- og udvandring er medregnet.

Tilflyttere fordelt på aldersgrupper 2012–2017

	2012–2017 Antal	2012–2017 pct.
0-16 år	441	19%
17-24 år	498	22%
25-35 år	363	16%
36-64 år	664	29%
+65 år	313	14%

Fraflyttere fordelt på aldersgrupper 2012–2017

	2012–2017 Antal	2012–2017 pct.
0-16 år	316	17%
17-24 år	594	33%
25-35 år	317	17%
36-64 år	503	28%
+65 år	97	5%

Tabellerne viser tilflytning og fraflytning fordelt på aldersgrupper 2012-2017. Både flytninger til og fra den øvrige del af kommunen, andre kommuner og ind- og udvandring er medregnet.

Udvikling i flytninger 2012–2017

Figuren viser udviklingen i antal flytninger til og fra Bogense by fra 2012-2017. Både flytninger mellem byen og øvrige del af kommunen, andre kommuner og ind- og udvandring er medregnet.

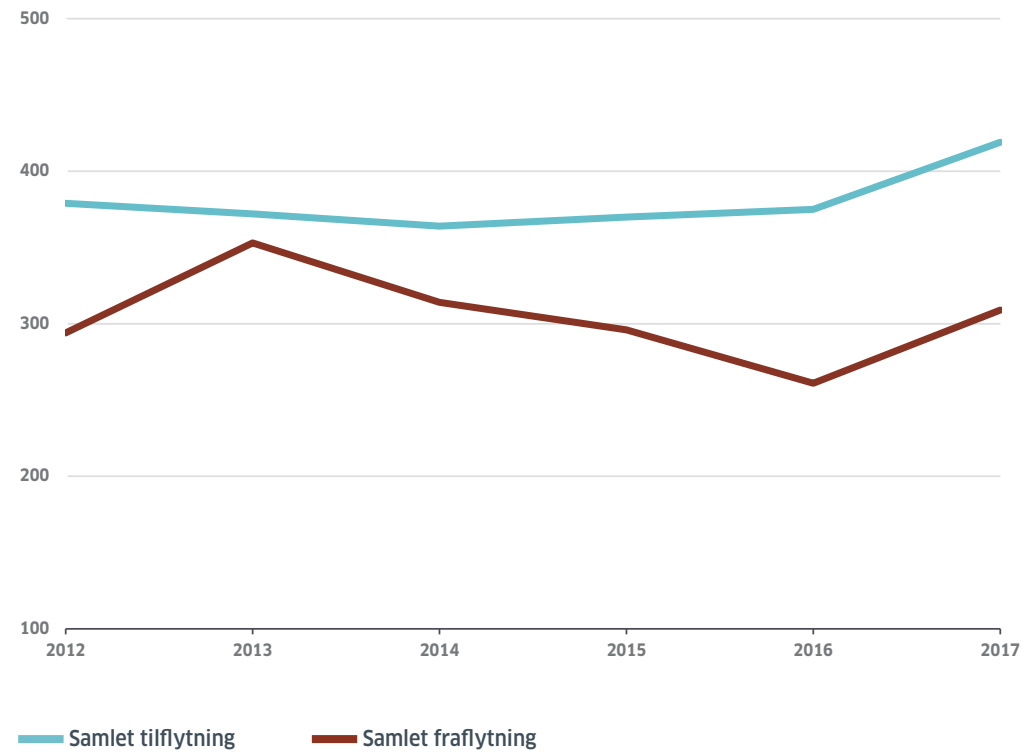

Vækst i indbyggertal 2012-2017: **-174**



Samlet nettotilflytning 2012-2017: **-7**

Hvor kommer tilflytterne fra?

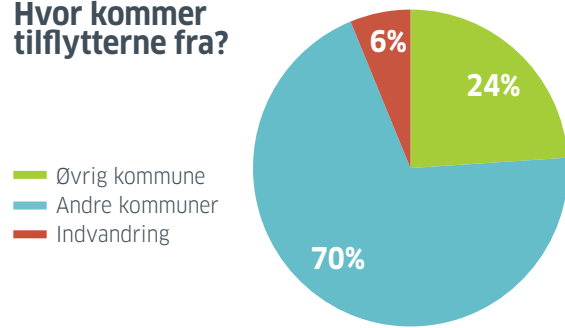

- Øvrig kommune
- Andre kommuner
- Indvandring

1.600

...flyttede til Marstal fra den øvrige del af kommunen, fra øvrige kommuner i Danmark og fra udlandet i perioden 2012-2017

Flytning fordelt på alder 2012–2017

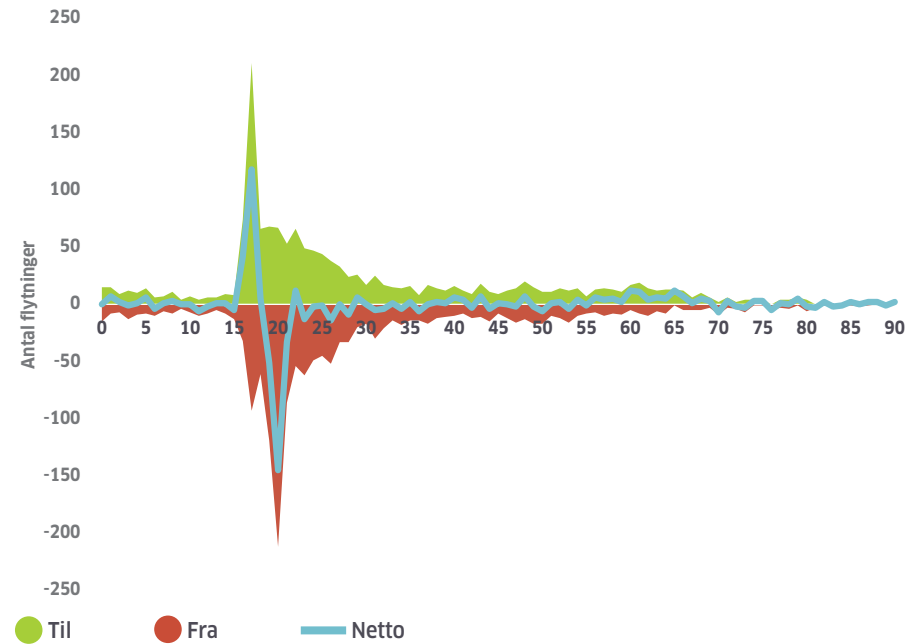

Figuren viser antal tilflyttere og fraflyttere fordelt på alder. Nettotilflytning er vist som en kurve. Antallet er opgjort som et årligt gennemsnit af det samlede antal til- og fraflyttere i årene 2012-2017. Både flytninger til og fra øvrig kommune, andre kommuner og ind- og udvandring er medregnet.

Hvor flytter fraflytterne hen?

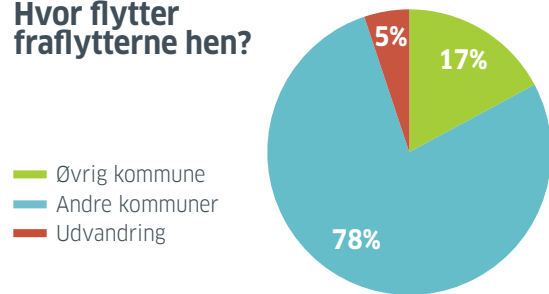

- Øvrig kommune
- Andre kommuner
- Udvandring

1.600

...flyttede fra Marstal til den øvrige del af kommunen, til øvrige kommuner i Danmark og til udlandet i perioden 2012-2017

Tilflyttere fordelt på aldersgrupper 2012–2017

	2012-17 Antal	2012-17 pct.
0-16 år	217	14%
17-24 år	627	39%
25-35 år	269	17%
36-64 år	382	24%
+65 år	112	7%

Fraflyttere fordelt på aldersgrupper 2012–2017

	2012-17 Antal	2012-17 pct.
0-16 år	171	11%
17-24 år	736	46%
25-35 år	297	18%
36-64 år	320	20%
+65 år	90	6%

Tabellerne viser tilflytning og fraflytning fordelt på aldersgrupper 2012-2017. Både flytninger til og fra den øvrige del af kommunen, andre kommuner og ind- og udvandring er medregnet.

Udvikling i flytninger 2012–2017

Figuren viser udviklingen i antal flytninger til og fra Marstal by fra 2012-2017. Både flytninger mellem byen og øvrige del af kommunen, andre kommuner og ind- og udvandring er medregnet.

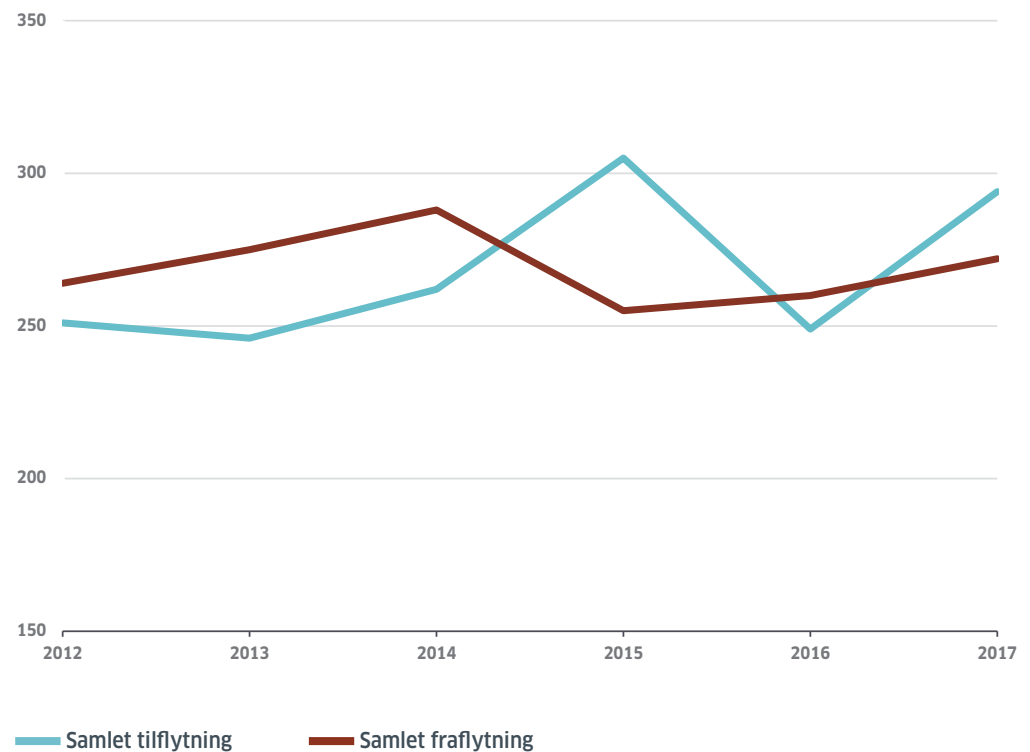



Syddanske byer – byanalyser.dk sætter fokus på de største byer i Region Syddanmark

- Hvordan har udviklingen været de sidste år
- Hvad er status på byerne, og
- Hvad er fremtidsudsigterne for byerne?

Formålet er at følge op på Det Gode Liv - strategien 2016-2019 ved at skabe et overblik over udviklingen på tværs af de 30 byer.

Det sker gennem produktion og formidling af velunderbygget viden, om både den enkelte by og byerne på tværs, til kommuner og andre partnere, der arbejder for at fremme det gode liv i Syddanmark.

DET
GODE
LIV